รายงานผลการปฏิบัติตามมาตรการป้องกันและแก้ไข
ผลกระทบสิ่งแวดล้อมและมาตรการติดตามตรวจสอบคุณภาพสิ่งแวดล้อม

ระยะดำเนินการ ระหว่างเดือน กรกฎาคม - ธันวาคม พ.ศ. 2568

โครงการ จัดสรรที่ดิน THE PLANT (ภูเก็ต)

ตั้งอยู่เลขที่ 144 หมู่ที่ 7 ซอยบางทอง ถนนวิชิตสงคราม ตำบลกะทู้ อำเภอกะทู้ จังหวัดภูเก็ต

เจ้าของโครงการ บริษัท พนาลี เอสเตท จำกัด

บริหารงานโดย นิติบุคคลหมู่บ้านจัดสรร เดอะแพลนท์ (ภูเก็ต)

จัดทำโดย
บริษัท บีเค เนเจอร์ ทอรัส จำกัด
BK NATURE TAURUS CO., LTD
เลขที่ 59/386 หมู่ที่ 4 ตำบลกะทู้ อำเภอกะทู้ จังหวัดภูเก็ต 83120 โทรศัพท์ 076 623 955, 062 059 2888 e-mail: bknature.t@gmail.com
59/386 Village No. 4, Kathu Sub-district, Kathu District, Phuket, 83120 Tel. 076 623955, 062 059 2888 e-mail: bknature.t@gmail.com

หนังสือมอบอำนาจ

เขียนที่ นิติบุคคลหมู่บ้านจัดสรร เดอะ แพลนท์ ภูเก็ต
วันที่ 2 เดือน มกราคม พ.ศ. 2569

[redacted]

ที่ ภก. 024398

สำนักงานทะเบียนหุ้นส่วนบริษัทจังหวัดภูเก็ต
กรมพัฒนาธุรกิจการค้า กระทรวงพาณิชย์

หนังสือรับรอง

ขอรับรองว่าบริษัทนี้ ได้จดทะเบียนเป็นนิติบุคคล ตามประมวลกฎหมายแพ่งและพาณิชย์ เมื่อวันที่ 24 สิงหาคม 2561 ทะเบียนนิติบุคคลเลขที่ 0835561013613 ปรากฏข้อความในรายการตามเอกสารทะเบียนนิติบุคคล ณ วันออกหนังสือนี้ ดังนี้

1. ชื่อบริษัท บริษัท บีเค เนเจอร์ ทอรัส จำกัด
2. กรรมการของบริษัทมี 3 คน ตามรายชื่อดังต่อไปนี้
   1. นายอัครพล บุตรสุริย์ 2. นายเสริญ ขวัญมุณี/
   3. นางสาวเสาวณี บุตรสุริย์
3. จำนวนหรือชื่อกรรมการซึ่งลงชื่อผูกพันบริษัทได้คือ นายอัครพล บุตรสุริย์ หรือ นายเสริญ ขวัญมุณี หรือ นางสาวเสาวณี บุตรสุริย์ ลงลายมือชื่อ/
4. ทุนจดทะเบียน 3,000,000.00 บาท / สามล้านบาทถ้วน/
5. สำนักงานแห่งใหญ่ ตั้งอยู่เลขที่ 59/386 หมู่ที่ 4 ตำบลกะทู้ อำเภอกะทู้ จังหวัดภูเก็ต/
6. วัตถุที่ประสงค์ของบริษัทมี 35 ข้อ ดังปรากฏในสำเนาเอกสารแนบท้ายหนังสือรับรองนี้ จำนวน 2 แผ่น โดยมีลายมือชื่อนายทะเบียนซึ่งรับรองเอกสารเป็นสำคัญ

ออกให้ ณ วันที่ 23 เดือน กันยายน พ.ศ. 2568

(นายชัยมงคล พฤกษ์อมรกุล)
นายทะเบียน

คำเตือน : ผู้ใช้ควรตรวจสอบข้อควรทราบท้ายหนังสือรับรองฉบับนี้ทุกครั้ง

ที่ ภก. 024398

สำนักงานทะเบียนหุ้นส่วนบริษัทจังหวัดภูเก็ต

กรมพัฒนาธุรกิจการค้า กระทรวงพาณิชย์

หนังสือรับรอง

ข้อควรทราบ ประกอบหนังสือรับรอง ฉบับที่ ภก. 024398

1. นิติบุคคลนี้ได้ส่งงบการเงินปี 2567

2. หนังสือนี้รับรองเฉพาะข้อความที่ห้าง/บริษัทได้นำมาจดทะเบียนไว้เพื่อผลทางกฎหมายเท่านั้น ข้อเท็จจริงเป็นสิ่งที่ควรหาไว้พิจารณาฐานะ

3. นายทะเบียนอาจเพิกถอนการจดทะเบียน ถ้าปรากฏว่าข้อความอันเป็นสาระสำคัญที่จดทะเบียนไม่ถูกต้อง หรือเป็นเท็จ

รายละเอียดวัตถุที่ประสงค์

(1) ซื้อ จัดหา รับ เช่า เช่าซื้อ ถือกรรมสิทธิ์ ครอบครอง ปรับปรุง ใช้ และจัดการ โดยประการอื่น ซึ่งทรัพย์สินใดๆ ตลอดจนดอกผลของทรัพย์สินนั้น

(2) ขาย โอน จำนอง จำนำ แลกเปลี่ยน และจำหน่ายทรัพย์สินโดยประการอื่น

(3) เป็นนายหน้า ตัวแทน ตัวแทนค้าต่างในกิจการและธุรกิจทุกประเภท เว้นแต่ในธุรกิจประกันภัย การหาสมาชิกให้สมาคม และการค้าหลักทรัพย์

(4) กู้ยืมเงิน เบิกเงินเกินบัญชีจากธนาคาร นิติบุคคล หรือสถาบันการเงินอื่น และให้กู้ยืมเงินหรือให้เครดิตด้วยวิธีการอื่น โดยจะมีหลักประกันหรือไม่ก็ตาม รวมทั้งการรับ ออก โอน และสลักหลังตั๋วเงิน หรือตราสารที่เปลี่ยนมือได้อย่างอื่น เว้นแต่ในธุรกิจธนาคาร ธุรกิจเงินทุน และธุรกิจเครดิตฟองซิเอร์

(5) ทำการจัดตั้งสำนักงานสาขาหรือแต่งตั้งตัวแทน ทั้งภายในและภายนอกประเทศ

(6) เข้าเป็นหุ้นส่วนจำกัดความรับผิดในห้างหุ้นส่วนจำกัด เป็นผู้ถือหุ้นในบริษัทจำกัด และบริษัทมหาชนจำกัด

(7) ประกอบกิจการค้าสัตว์มีชีวิต เนื้อสัตว์ชำแหละ เนื้อสัตว์แช่แข็ง และเนื้อสัตว์บรรจุกระป๋อง

(8) ประกอบกิจการค้า ข้าว ข้าวโพด มันสำปะหลัง มันสำปะหลังอัดเม็ด กาแฟ เม็ดมะม่วงหิมพานต์ ถั่ว งา ละหุ่ง ปาล์มน้ำมัน ปอ ฝ้าย นุ่น พืชไร่ ผลิตภัณฑ์จากสินค้า ดังกล่าว ครั่ง หนังสัตว์ เขาสัตว์ ไม้ แร่ ยาง ยางดิบ ยางแผ่น หรือยางชนิดอื่นอันผลิตขึ้นหรือได้มาจากส่วนหนึ่งส่วนใดของต้นยางพารา ของป่าสมุนไพรและพืชผลทางเกษตรอื่นทุกชนิด

(9) ประกอบกิจการค้า ผัก ผลไม้ หน่อไม้ พริกไทย พืชสวน บุหรี่ ยาเส้น เครื่องดื่ม น้ำดื่ม น้ำแข็ง น้ำผลไม้ สุรา เบียร์ อาหารสด อาหารแห้ง อาหารสำเร็จรูป อาหารทะเลบรรจุกระป๋อง เครื่องกระป๋อง เครื่องปรุงรสอาหาร น้ำซอส น้ำตาล น้ำมันพืช อาหารสัตว์ และเครื่องบริโภคอื่น

(10) ประกอบกิจการค้า ผ้า ผ้าทอจากใยสังเคราะห์ ด้าย ด้ายยางยืด เส้นใยในล่อน ใยสังเคราะห์ เส้นด้ายยืด เครื่องนุ่งห่ม เสื้อผ้าสำเร็จรูป เครื่องแต่งกาย เครื่องประดับกาย ถุงเท้า ถุงน่อง เครื่องหนัง รองเท้า กระเป๋า เครื่องอุปโภคอื่น สิ่งทอ อุปกรณ์การเล่นกีฬา

(11) ประกอบกิจการค้า เครื่องเคหภัณฑ์ เครื่องเรือน เฟอร์นิเจอร์ เครื่องแก้ว เครื่องครัว ตู้เย็น เครื่องปรับอากาศ เครื่องฟอกอากาศ พัดลม เครื่องดูดอากาศ หม้อหุงข้าวไฟฟ้า เตารีดไฟฟ้า เครื่องทำความร้อน เครื่องทำความเย็น เตาอบไมโครเวฟ เครื่องใช้ไฟฟ้า อุปกรณ์ไฟฟ้า รวมทั้งอะไหล่และอุปกรณ์ของสินค้าดังกล่าว

(12) ประกอบกิจการค้า วัสดุก่อสร้าง อุปกรณ์และเครื่องมือใช้ในการก่อสร้าง เครื่องมือช่างทุกประเภท สี เครื่องมือทาสี เครื่องตกแต่งอาคาร เครื่องเหล็ก เครื่องทองแดง เครื่องทองเหลือง เครื่องเคลือบ เครื่องสุขภัณฑ์ อุปกรณ์ประปา รวมทั้งอะไหล่และอุปกรณ์ของสินค้าดังกล่าว

(13) ประกอบกิจการค้า เครื่องจักร เครื่องยนต์ เครื่องมือกล เครื่องทุ่นแรง ยานพาหนะ เครื่องกำเนิดไฟฟ้า เครื่องสูบน้ำ เครื่องบำบัดน้ำเสีย และเครื่องกำจัดขยะ

(14) ประกอบกิจการค้า น้ำมันเชื้อเพลิง ถ่านหิน ผลิตภัณฑ์อย่างอื่นที่ก่อให้เกิดพลังงาน และสถานีบริการน้ำมันเชื้อเพลิง

(15) ประกอบกิจการค้า ยา ยารักษาโรค เภสัชภัณฑ์ เคมีภัณฑ์ เครื่องมือแพทย์ เครื่องมือเครื่องใช้ทางวิทยาศาสตร์ ปุ๋ย ยาปราบศัตรูพืช ยาบำรุงพืชและสัตว์ทุกชนิด

(16) ประกอบกิจการค้า เครื่องสำอาง อุปกรณ์เครื่องมือและเครื่องใช้เสริมความงาม

(17) ประกอบกิจการค้า กระดาษ เครื่องเขียน แบบเรียน แบบพิมพ์ หนังสือ อุปกรณ์การเรียนการสอน อุปกรณ์การถ่ายภาพและภาพยนตร์ เครื่องคำนวณ เครื่องพิมพ์ อุปกรณ์การพิมพ์ สิ่งพิมพ์ หนังสือพิมพ์ ตู้เก็บเอกสาร เครื่องใช้สำนักงาน เครื่องมือสื่อสาร คอมพิวเตอร์ รวมทั้งอุปกรณ์และอะไหล่ของสินค้าดังกล่าว

(18) ประกอบกิจการค้า ทอง นาก เงิน เพชร พลอย และอัญมณีอื่น รวมทั้งวัตถุทำเทียมสิ่งดังกล่าว

(19) ประกอบกิจการค้า เม็ดพลาสติก พลาสติก หรือสิ่งอื่นซึ่งมีลักษณะคล้ายคลึงกัน ทั้งที่อยู่ในสภาพวัตถุดิบหรือสำเร็จรูป

(20) ประกอบกิจการค้า ยางเทียม สิ่งทำเทียม วัตถุหรือสินค้าดังกล่าวโดยกรรมวิธีทางวิทยาศาสตร์

(21) สั่งเข้ามาจำหน่ายในประเทศและส่งออกไปจำหน่ายยังต่างประเทศ ซึ่งสินค้าตามที่กำหนดไว้ในวัตถุที่ประสงค์

(22) ทำการประมูลหรือขายสินค้าตามวัตถุที่ประสงค์ให้แก่บุคคล คณะบุคคล นิติบุคคล ส่วนราชการ และองค์การของรัฐ ทั้งภายในและภายนอกประเทศ

(23) ประกอบกิจการผลิตภัณฑ์อาหารเสริมเพื่อความงาม

(24) ประกอบกิจการผลิตน้ำหอม เครื่องสำอาง และเครื่องประทินโฉม

(25) ประกอบธุรกิจบริการวิจัยและพัฒนาเชิงทดลองด้านวิทยาศาสตร์ธรรมชาติ

(26) ประกอบธุรกิจบริการรับเป็นที่ปรึกษาและให้คำแนะนำปัญหาเกี่ยวกับด้านบริหารงานพาณิชยกรรม อุตสาหกรรม รวมทั้งปัญหาการผลิต การตลาด และจัดจำหน่าย

(27) ประกอบธุรกิจบริการทดสอบและวิเคราะห์องค์ประกอบทางเคมี กายภาพ และชีวภาพ ทางด้านสิ่งแวดล้อม อาหาร ผลิตภัณฑ์อาหาร เวชสำอาง

(28) การขายปลีกสินค้าทางเภสัชภัณฑ์และทางการแพทย์เครื่องหอม เครื่องสำอางและผลิตภัณฑ์ที่ใช้ในห้องน้ำในร้านค้าเฉพาะ

(29) การขายส่งเครื่องสำอาง

(30) ประกอบธุรกิจบริการรับเป็นที่ปรึกษาการจัดทำมาตรฐาน ISO

(31) ประกอบธุรกิจบริการรับเป็นที่ปรึกษาและให้คำแนะนำการแก้ไขปัญหาระบบผลิตน้ำประปา น้ำเสีย

(32) ประกอบธุรกิจการค้าซื้อขาย ติดตั้ง ออกแบบ ควบคุมงาน รับจ้างควบคุมดูแล ซ่อมบำรุงรักษา ตรวจสอบ ขจัดขยะ รวมทั้งอุปกรณ์และอะไหล่ของงานระบบสุขาภิบาล ระบบบำบัดน้ำเสียและระบบประปาทุกชนิด

(33) ประกอบกิจการค้า ซื้อขาย ติดตั้งซ่อมแซมบำรุงรักษา รับประกันเครื่องปั๊มน้ำทุกระบบรวมทั้งอุปกรณ์และอะไหล่ของปั๊มน้ำทุกชนิด

(34) ประกอบกิจการให้บริการจัดทำรายงานการประเมินผลกระทบสิ่งแวดล้อม

(35) ประกอบกิจการให้บริการเก็บรวบรวมข้อมูล วิเคราะห์ข้อมูล งานวิชาการในด้านเศรษฐกิจ สังคม สิ่งแวดล้อม ระบบนิเวศน์ทางทะเล และทางด้านเศรษฐศาสตร์

แบบ ตต.1

หนังสือรับรองการจัดทำรายงานผลการปฏิบัติตามมาตรการป้องกันและแก้ไขผลกระทบสิ่งแวดล้อม
และมาตรการติดตามตรวจสอบผลกระทบสิ่งแวดล้อม
โครงการ จัดสรรที่ดิน THE PLANT (ภูเก็ต)

วันที่ 5 เดือนมกราคม พ.ศ.2569

หนังสือรับรองฉบับนี้ ขอรับรองว่า บริษัท บีเค เนเจอร์ ทอรัส จำกัด เป็นผู้จัดทำรายงานผลการปฏิบัติตามมาตรการป้องกันและแก้ไขผลกระทบสิ่งแวดล้อม และมาตรการติดตามตรวจสอบผลกระทบสิ่งแวดล้อม โครงการ จัดสรรที่ดิน THE PLANT (ภูเก็ต) หมู่ที่ 7 ซอยบางทอง ตำบลกะทู้ อำเภอกะทู้ จังหวัดภูเก็ต ของ บริษัท พนาลี เอสเตท จำกัด ฉบับประจำเดือน

☐ มกราคม – มิถุนายน พ.ศ. 2568

☑ กรกฎาคม - ธันวาคม พ.ศ. 2568

☐ อื่นๆ (ระบุ) .....

โดยมีคณะผู้จัดทำรายงาน ดังต่อไปนี้

ผู้จัดทำรายงาน	ลายมือชื่อ	ตำแหน่ง
[redacted]		

รายงานผลการปฏิบัติตามมาตรการป้องกันและแก้ไขผลกระทบสิ่งแวดล้อม และมาตรการติดตามตรวจสอบคุณภาพสิ่งแวดล้อม โครงการจัดสรรที่ดิน THE PLANT (ภูเก็ต)

สารบัญ

สารบัญรูปภาพ

สารบัญตาราง

บทสรุปผู้บริหาร

1. สรุปผลการปฏิบัติตามมาตรการป้องกันและแก้ไขผลกระทบสิ่งแวดล้อม

การปฏิบัติการตามมาตรการป้องกันและแก้ไขผลกระทบสิ่งแวดล้อมด้านต่าง ๆ ในระยะดำเนินการ โครงการจัดสรรที่ดิน THE PLANT (ภูเก็ต) ของบริษัท พนาลี เอสเตท จำกัด ซึ่งกำหนดไว้ในรายงานการวิเคราะห์ผลกระทบสิ่งแวดล้อม ประกอบด้วย ด้านทรัพยากรสิ่งแวดล้อมทางกายภาพ (คุณภาพอากาศ) ด้านคุณค่าการใช้ประโยชน์ของมนุษย์ (การคมนาคมขนส่ง, การใช้น้ำ, การระบายน้ำและป้องกันน้ำท่วม, การจัดการน้ำเสีย, การจัดการขยะมูลฝอย ไฟฟ้า, การป้องกันอัคคีภัย) ด้านคุณค่าต่อคุณภาพชีวิต (สภาพสังคมและเศรษฐกิจ, อาชีวอนามัยและความปลอดภัย, ทัศนียภาพ) รายละเอียดผลการปฏิบัติตามมาตรการป้องกันต่าง ๆ และการแก้ไขผลกระทบสิ่งแวดล้อมระหว่างเดือนกรกฎาคม - ธันวาคม 2568

1.1 ทรัพยากรสิ่งแวดล้อมทางกายภาพ

1. คุณภาพอากาศ

(1) โครงการเป็นการจัดสรรที่ดินเพื่อการอยู่อาศัย โดยผู้พักอาศัยส่วนใหญ่ จะจอดรถไว้ภายในตัวบ้าน และมีการดับเครื่องยนต์ทุกครั้งเมื่อไม่มีการขับเคลื่อน จึงไม่ส่งผลกระทบต่อคุณภาพอากาศ

(2) โครงการมีการติดตั้งป้ายจำกัดความเร็ว และมีไม้กั้น และสันนูนบนผิวถนนบริเวณก่อนเข้าโครงการ เพื่อป้องกันการฟุ้งกระจายของฝุ่น

1.2 ด้านคุณค่าการใช้ประโยชน์ของมนุษย์

1. การคมนาคมขนส่ง

(1) โครงการมีการติดตั้งป้ายชื่อโครงการ และบริเวณด้านหน้าโครงการมีการแบ่งช่องจราจรสำหรับทางเข้า-ออกโครงการอย่างชัดเจน รวมทั้งมีเจ้าหน้าที่รักษาความปลอดภัยคอยควบคุมการจราจรบริเวณทางเข้า-ออกและภายในโครงการตลอด 24 ชั่วโมง

(2) โครงการมีการติดตั้งไฟฟ้าส่องสว่าง บริเวณทางเข้า-ออก และภายในพื้นที่โครงการ ซึ่งสว่างเพียงพอต่อการสัญจรรถภายในโครงการ

(3) โครงการมีเจ้าหน้าที่รักษาความปลอดภัยคอยควบคุมการจราจรและการจอดรถบริเวณทางเข้า-ออก และภายในโครงการตลอด 24 ชั่วโมง รวมทั้งมีการตีเส้นขาวแดง บริเวณไหล่ทางในพื้นที่ห้ามจอดรถ

2. การใช้น้ำ

(1) โครงการจะขอรับบริการจากระบบประปาส่วนภูมิภาค จังหวัดภูเก็ต โดยมีท่อประปาของโครงการต่อเข้ากับท่อของการประปาส่วนภูมิภาค ผ่านมิเตอร์น้ำ เพื่อแจกจ่ายน้ำไปยังถังเก็บน้ำบนดินขนาด 2 ลูกบาศก์เมตรของบ้านแต่ละหลัง และสำนักงานนิติบุคคล

(2) โครงการมีการติดตั้งป้ายรณรงค์ประหยัดน้ำ ไว้บริเวณพื้นที่ใช้งานส่วนกลาง ซึ่งสามารถมองเห็นได้ชัดเจน

(3) โครงการมอบหมายให้แผนกช่าง เป็นผู้ตรวจสอบเส้นท่อให้อยู่ในสภาพดี พร้อมใช้งาน รวมถึงสุขภัณฑ์ต่างๆ ที่ใช้ภายในโครงการ หากชำรุดจะดำเนินการซ่อมแซมหรือเปลี่ยนใหม่ทันที

3. การระบายน้ำและป้องกันน้ำท่วม

(1) โครงการได้มอบหมายให้ช่างของโครงการเป็นผู้ดูแลตรวจสอบท่อระบายน้ำ ตลอดจนการสำรวจสิ่งอุดตัน ตะกอนดิน ขยะ หากพบมีการขัดขวางการระบายน้ำจะดำเนินการขุดลอกโดนทันที

(2) บริเวณบ่อพักน้ำก่อนระบายน้ำออกจากท่อระบายน้ำของโครงการมีการติดตั้งตะแกรงเพื่อดักขยะมูลฝอยเศษใบไม้ต่างๆ

4. การจัดการน้ำเสีย

โครงการมีการรวบรวมน้ำเสียที่เกิดขึ้นจากทุกกิจกรรมภายในโครงการเข้าสู่กระบวนการบำบัดน้ำเสียของโครงการ เพื่อให้มีคุณภาพตามเกณฑ์มาตรฐานควบคุมการระบายน้ำทิ้งจากที่ดินจัดสรร พ.ศ. 2564 ประเภท ข ก่อนปล่อยลงสู่ลำรางสาธารณะ

5. การจัดการขยะมูลฝอย

(1) โครงการจัดให้มีห้องพักขยะเป็นแบบก่อขอบคอนกรีต ที่มีประตูปิดมิดชิดสำหรับบ้านทุกแปลง แปลงละ 1 จุด บริเวณด้านหน้าของแปลงย่อยทุกแปลง ซึ่งสะดวกต่อการเก็บขนของพนักงานไปยังรถเก็บขนมูลฝอย

(2) โครงการมีคนสวนคอยตรวจสอบดูแลความเรียบร้อยบริเวณห้องพักขยะด้านหน้าของแปลงย่อยทุกแปลง หลังจากมีการเก็บขนมูลฝอย รวมทั้งมีนิติบุคคลทำหน้าที่ในดูแลจัดการและกำชับให้ลูกบ้านทิ้งขยะลงที่พักขยะมูลฝอยที่ทางโครงการจัดเตรียมให้เท่านั้น

(3) โครงการจัดให้มีห้องพักขยะเป็นแบบก่อขอบคอนกรีต ที่มีประตูปิดมิดชิดสำหรับบ้านทุกแปลง แปลงละ 1 จุด บริเวณด้านหน้าของแปลงย่อยทุกแปลง โครงการให้ผู้จัดเก็บมูลฝอยเอกชนที่ขึ้นทะเบียนกับเทศบาลเมืองกะทู้ ให้เข้ามาเก็บขนมูลฝอยของโครงการ เนื่องจากเทศบาลเมืองกะทู้ ไม่สามารถจัดเก็บมูลฝอยได้ เวลาที่จะจัดเก็บมูลฝอยนั้นจะอยู่ในช่วง 05.00-06.00 น. โดยจะทำการจัดเก็บทุกวันจันทร์ วันพุธ และวันศุกร์ เมื่อจัดเก็บมูลฝอยแล้วทางบริษัทก็จะนำไปกำจัดที่เตาเผามูลฝอยจังหวัดภูเก็ต ต่อไป

(4) โครงการมีการปลูกไม้พุ่มโดยรอบห้องพักขยะบริเวณด้านหน้าของแปลงย่อย โดยห้องพักขยะเป็นแบบก่อขอบคอนกรีตที่มีประตูปิดมิดชิด ซึ่งกลมกลืนไปกับรั้วกำแพงเพื่อป้องกันทัศนอุจาด

(5) โครงการไม่มีห้องพักขยะรวม มีเฉพาะห้องพักขยะเป็นแบบก่อขอบคอนกรีต ที่มีประตูปิดมิดชิดสำหรับบ้านทุกแปลง แปลงละ 1 จุด บริเวณด้านหน้าของแปลงย่อคนสวนของโครงการจะคอยตรวจสอบดูแลความเรียบร้อยบริเวณห้องพักขยะด้านหน้าของแปลงย่อยทุกแปลง หลังจากมีการเก็บขนมูลฝอย รวมทั้งมีนิติบุคคลทำหน้าที่ในดูแลจัดการและกำชับให้ลูกบ้านทิ้งขยะลงที่พักขยะมูลฝอยที่ทางโครงการจัดเตรียมให้เท่านั้น ในส่วนของขยะมูลฝอยจากส่วนกลาง จะมีพนักงานทำความสะอาดของโครงการ คัดแยกขยะจากส่วนต่างๆ บรรจุลงในถุงขยะพร้อมมัดปากถุงและนำไปวางไว้ยังห้องพักขยะ เพื่อส่งกำจัดต่อไป

6. ไฟฟ้า

(1) โครงการมีการติดตั้งหม้อแปลงไฟฟ้าเพื่อลดแรงดันต่ำก่อนเข้าสู่แผงจ่ายไฟฟ้าหลัก

(2) โครงการเลือกใช้ไฟฟ้าส่องสว่างและอุปกรณ์ไฟฟ้าที่ประหยัดพลังงานภายในโครงการ

(3) โครงการมีช่าง เป็นผู้ตรวจสอบและซ่อมบำรุงระบบไฟฟ้าส่วนกลาง ให้สามารถทำงานได้อย่างเต็มประภาพอยู่ตลอดระยะเวลาที่เปิดดำเนิการ หากพบชำรุด เสียหาย จะดำเนินการซ่อมแซมหรือเปลี่ยนใหม่ทันที

(4) โครงการมีการติดตั้งป้ายรณรงค์ให้ประหยัดไฟฟ้าไว้บริเวณพื้นที่ใช้งานส่วนกลาง ซึ่งสามารถมองเห็นได้ชัดเจน

(5) โครงการมีเจ้าหน้าที่คอยดำเนินการทำความสะอาดและตรวจเช็คหลอดไฟและโคมไฟส่วนกลางอยู่เป็นประจำ ตลอดระยะเวลาที่เปิดดำเนินการ เพื่อป้องกันฝุ่นละอองเกาะหลอดไฟ ทำให้แสงสว่างลดน้อยลง

7. การป้องกันอัคคีภัย

(1) โครงการมีการติดตั้งถังดับเพลิงแบบมือถือชนิดผงเคมีแห้ง และระบบสัญญาณเตือนเพลิงไหม้ไว้บริเวณพื้นที่ส่วนกลาง โดยติดตั้งเครื่องดับเพลิงให้ส่วนบนสุดของตัวเครื่องสูงจากระดับพื้นอาคารไม่เกิน 1.5 เมตร ในที่มองเห็น สามารถอ่านคำแนะนำการใช้ได้ และสามารถนำไปใช้งานได้สะดวก และอยู่ในสภาพที่ใช้งานได้ตลอดเวลานอกจากนี้โครงการได้ติดตั้งหัวดับเพลิง จำนวน 2 จุด เพื่อให้สามารถต่อสายฉีดน้ำเข้าดับเพลิงได้ทันทีที่เกิดเหตุเพลิงไหม้ และมีการตรวจสอบประสิทธิภาพการทำงานของระบบป้องกันและระงับอัคคีภัยเป็นประจำทุกเดือน

(2) โครงการยังไม่ได้ดำเนินการซ้อมป้องกันอัคคีภัย และการใช้อุปกรณ์ดับเพลิงภายในโครงการแก่พนักงานของโครงการ

(3) โครงการมีการจัดเตรียมพื้นที่สำหรับรวมพลเมื่อเกิดเหตุการณ์ฉุกเฉิน ไว้บริเวณสนามเด็กเล่นของโครงการซึ่งเพียงพอต่อจำนวนผู้พักอาศัยภายในโครงการ

(4) โครงการมีเจ้าหน้าที่รักษาความปลอดภัย ดำเนินการตรวจตราความเรียบร้อย บริเวณทางเข้า-ออกโครงการและภายในโครงการ 24 ชั่วโมง ตลอดระยะเวลาที่เปิดดำเนินการ

(5) ถังดับเพลิงของโครงการมีการติดป้ายแสดงวิธีการใช้งานไว้บริเวณตัวถัง ซึ่งสามารถมองเห็นได้ชัดเจน

1.3 ด้านคุณค่าต่อคุณภาพชีวิต

1. สภาพสังคมและเศรษฐกิจ

(1) โครงการมีนโยบายในการสนับสนุนกิจกรรมทางสังคมต่างๆ ของท้องถิ่น ทั้งการสนับสนุนโดยตรง และสนับสนุนผ่านทางเทศบาลตำบลเมืองกะทู้ตามที่ร้องขอ

(2) โครงได้ปฏิบัติตามมาตรการกำหนด และตั้งเปิดโครงการมา ยังไม่เคยถูกร้องเรียนเรื่องใดๆเลย จึงเชื่อมั่นว่าการดำเนินการตามาตรการฯ ของโครงการ สอดคล้องกับความเห็นของประชาชนโดยรอบโครงการ

2. อาชีวอนามัยและความปลอดภัย

(1) โครงการมีเจ้าหน้าที่รักษาความปลอดภัย ดำเนินการตรวจตราความเรียบร้อย บริเวณทางเข้า-ออกโครงการและภายในโครงการ 24 ชั่วโมง ตลอดระยะเวลาที่เปิดดำเนินการ

(2) โครงการมีการตรวจสอบประสิทธิภาพการทำงานของระบบป้องกันและระงับอัคคีภัยเป็นประจำทุกเดือน

(3) โครงการมีฝ่ายนิติบุคคลทำหน้าที่บริหารและดูแลจัดการเรื่องระบบสุขาภิบาลต่างๆ ภายในโครงการอยู่ตลอดระยะเวลาที่เปิดดำเนินการ

(4) คนสวนของโครงการจะคอยตรวจสอบดูแลความเรียบร้อยบริเวณห้องพักขยะด้านหน้าของแปลงย่อยทุกแปลง หลังจากมีการเก็บขนมูลฝอย รวมทั้งมีนิติบุคคลทำหน้าที่ในดูแลจัดการและกำชับให้ลูกบ้านทิ้งขยะลงที่พักขยะมูลฝอยที่ทางโครงการจัดเตรียมให้เท่านั้น ในส่วนของขยะมูลฝอยจากส่วนกลาง จะมีพนักงานทำความสะอาดของโครงการ คัดแยกขยะจากส่วนต่างๆ บรรจุลงในถุงขยะพร้อมมัดปากถุงและนำไปวางไว้ยังห้องพักขยะ เพื่อส่งกำจัดต่อไป

3. ทัศนียภาพ

ทางโครงการได้จัดให้มีพื้นที่สีเขียวตามที่กำหนดไว้ในมาตรการ โดยมีการปลูกไม้ยืนต้น ไม้พุ่ม และพืชคลุมดิน และมีคนสวนเป็นผู้ดูแลพื้นที่สีเขียวภายในโครงการตลอดระยะเวลาที่เปิดดำเนินการ

2. สรุปผลการติดตามตรวจสอบคุณภาพสิ่งแวดล้อม

การติดตามตรวจสอบคุณภาพสิ่งแวดล้อม ในระยะดำเนินการ โครงการจัดสรรที่ดิน THE PLANT (ภูเก็ต) ของบริษัท พนาลี เอสเตท จำกัด ซึ่งกำหนดไว้ในรายงานการวิเคราะห์ผลกระทบสิ่งแวดล้อม ประกอบด้วย การคมนาคมขนส่ง, การใช้น้ำ, การระบายน้ำและป้องกันน้ำท่วม, การจัดการน้ำเสีย, การจัดการมูลฝอย และ การป้องกันอัคคีภัย รายละเอียดผลการปฏิบัติตามตรวจสอบคุณภาพสิ่งแวดล้อม ระหว่างเดือนกรกฎาคม - ธันวาคม 2568 สามารถสรุปได้ดังนี้

2.1 การคมนาคมขนส่ง

(1) โครงการมีการติดตั้งป้ายชื่อโครงการ และบริเวณด้านหน้าโครงการมีการแบ่งช่องจราจรสำหรับทางเข้า-ออกโครงการอย่างชัดเจน รวมทั้งมีเจ้าหน้าที่รักษาความปลอดภัยคอยควบคุมการจราจรบริเวณทางเข้า-ออก และภายในโครงการตลอด 24 ชั่วโมง

(2) โครงการมีเจ้าหน้าที่รักษาความปลอดภัยคอยควบคุมการจราจรและการจอดรถบริเวณทางเข้า-ออก และภายในโครงการตลอด 24 ชั่วโมง รวมทั้งมีการตีเส้นขาวแดง บริเวณไหล่ทางในพื้นที่ห้ามจอดรถ

2.2 การใช้น้ำ

โครงการมอบหมายให้แผนกช่าง เป็นผู้ตรวจสอบเส้นท่อให้อยู่ในสภาพดี พร้อมใช้งาน รวมถึงสุขภัณฑ์ต่างๆ ที่ใช้ภายในโครงการ หากชำรุดจะดำเนินการซ่อมแซมหรือเปลี่ยนใหม่ทันที

2.3 การระบายน้ำและป้องกันน้ำท่วม

โครงการได้มอบหมายให้ช่างของโครงการเป็นผู้ดูแลตรวจสอบท่อระบายน้ำ ตลอดจนการสำรวจสิ่งอุดตัน ตะกอนดิน ขยะ หากพบมีการขัดขวางการระบายน้ำจะดำเนินการขุดลอกโดนทันที

2.4 การจัดการน้ำเสีย

(1) โครงการยังไม่ได้ดำเนินการจัดทำบันทึกการทำงานของระบบบำบัดน้ำเสีย ทส.1 ทส.2 แต่ทางโครงการมีช่างคอยดำเนินการตรวจสอบอยู่ตลอดระยะเวลาที่เปิดดำเนินการ เพื่อให้ระบบบำบัดน้ำเสียทำงานได้อย่างเต็มประสิทธิภาพ

(2) โครงการมีการรวบรวมน้ำเสียที่เกิดขึ้นจากทุกกิจกรรมภายในโครงการเข้าสู่กระบวนการบำบัดน้ำเสียของโครงการ และมีการตรวจสอบคุณภาพน้ำทิ้งก่อนปล่อยลงสู่ลำรางสาธารณะตามเกณฑ์มาตรฐานควบคุมการระบายน้ำทิ้งจากที่ดินจัดสรร พ.ศ. 2564 ประเภท ข โดยห้องปฏิบัติการเอกชนเป็นประจำทุกเดือน

2.5 การจัดการมูลฝอย

โครงการจัดให้มีห้องพักขยะเป็นแบบก่อขอบคอนกรีต ที่มีประตูปิดมิดชิดสำหรับบ้านทุกแปลง แปลงละ 1 จุด บริเวณด้านหน้าของแปลงย่อยทุกแปลง โครงการให้ผู้จัดเก็บมูลฝอยเอกชนที่ขึ้นทะเบียนกับเทศบาลเมืองกะทู้ ให้เข้ามาเก็บขนมูลฝอยของโครงการ เนื่องจากเทศบาลเมืองกะทู้ ไม่สามารถจัดเก็บมูลฝอยได้ เวลาที่จะจัดเก็บมูลฝอยนั้นจะอยู่ในช่วง 05.00-06.00 น. โดยจะทำการจัดเก็บทุกวันจันทร์ วันพุธ และวันศุกร์ และคนสวนของโครงการจะคอยตรวจสอบดูแลความเรียบร้อยบริเวณห้องพักขยะด้านหน้าของแปลงย่อยทุกแปลง หลังจากมีการเก็บขนมูลฝอย

2.6 การป้องกันอัคคีภัย

โครงการมีการตรวจสอบประสิทธิภาพการทำงานของระบบป้องกันและระงับอัคคีภัยเป็นประจำทุกเดือน

เอกสารแนบ

เอกสารแนบที่ 1 เอกสารการขึ้นทะเบียนห้องปฏิบัติการเอกชน/มาตรฐานของห้องปฏิบัติการ

เอกสารแนบที่ 2 มาตรฐานควบคุมการระบายน้ำทิ้งจากที่ดินจัดสรร

เอกสารแนบที่ 3 หนังสือเห็นชอบพร้อมมาตรการ

เอกสารแนบที่ 4 ผลการติดตามตรวจวัดคุณภาพสิ่งแวดล้อม

เอกสารแนบที่ 5 ใบวางบิลมูลฝอย

เอกสารแนบที่ 6 รายงานตรวจเช็คระบบสาธารณูปโภค

เอกสารแนบที่ 7 ใบเสร็จไฟฟ้า/ประปา

เอกสารแนบที่ 1

เอกสารการขึ้นทะเบียนห้องปฏิบัติการเอกชน/มาตรฐานของห้องปฏิบัติการ

ที่ อก ๐๓๑๐(๕)/ ๖๘ ๓ ๙

กรมโรงงานอุตสาหกรรม
ถนนพระรามที่ ๖ แขวงทุ่งพญาไท
เขตราชเทวี กรุงเทพฯ ๑๐๔๐๐

๒๐ สิงหาคม ๒๕๖๘

เรื่อง ต่ออายุหนังสือรับขึ้นทะเบียนห้องปฏิบัติการวิเคราะห์เอกชน

เรียน กรรมการผู้จัดการ บริษัท บีเค เนเจอร์ ทอรัส จำกัด

อ้างถึง คำขอขึ้นทะเบียน/ต่ออายุ/เปลี่ยนแปลงบุคลากร และขนิดสารมลพิษของห้องปฏิบัติการวิเคราะห์เอกชน ลงวันที่ ๒๐ มิถุนายน ๒๕๖๘

สิ่งที่ส่งมาด้วย เอกสารแนบท้ายหนังสือต่ออายุรับขึ้นทะเบียนห้องปฏิบัติการวิเคราะห์เอกชน บริษัท บีเค เนเจอร์ ทอรัส จำกัด จำนวน ๑ แผ่น

ตามคำขอที่อ้างถึง บริษัท บีเค เนเจอร์ ทอรัส จำกัด ขอต่ออายุหนังสือรับขึ้นทะเบียนห้องปฏิบัติการวิเคราะห์เอกชน เลขทะเบียน ว-๒๙๐ สถานที่ตั้งเลขที่ ๕๙/๓๘๖ หมู่ที่ ๔ ตำบลกะทู้ อำเภอกะทู้ จังหวัดภูเก็ต ต่อกรมโรงงานอุตสาหกรรม นั้น

กรมโรงงานอุตสาหกรรมพิจารณาแล้ว ให้บริษัท บีเค เนเจอร์ ทอรัส จำกัด ต่ออายุหนังสือรับขึ้นทะเบียนห้องปฏิบัติการวิเคราะห์เอกชน โดยมีองค์ประกอบดังนี้

ก. ผู้ควบคุมห้องปฏิบัติการวิเคราะห์เอกชน

๑) นายอาทิตย์ ชื่นสุดใจ	ทะเบียนเลขที่ ว-๒๙๐-ค-๐๐๐๑
๒) นางสาวเสาวณี บุตรสุริย์	ทะเบียนเลขที่ ว-๒๙๐-ค-๐๐๐๒
๓) นายจีระศักดิ์ หมัดหมัน	ทะเบียนเลขที่ ว-๒๙๐-ค-๐๐๐๓

ข. เจ้าหน้าที่ห้องปฏิบัติการวิเคราะห์เอกชน

๑) นางสาววันวิสา นวลใย	ทะเบียนเลขที่ ว-๒๙๐-จ-๐๐๐๓
๒) นางสาววรรณพร ขินแก้ว	ทะเบียนเลขที่ ว-๒๙๐-จ-๐๐๐๔
๓) นายสมัครพงศ์ พงศ์สิริเดช	ทะเบียนเลขที่ ว-๒๙๐-จ-๐๐๐๕
๔) นางสาวจิตติมาพร เจ๊ะละหวัง	ทะเบียนเลขที่ ว-๒๙๐-จ-๐๐๐๖
๕) นางสาวกุลสตรี บุญเชื้อ	ทะเบียนเลขที่ ว-๒๙๐-จ-๐๐๐๗
๖) นางสาวธิติมา ทองขาว	ทะเบียนเลขที่ ว-๒๙๐-จ-๐๐๐๘
๗) นางสาวสุนิสา สังข์ศรีอิน	ทะเบียนเลขที่ ว-๒๙๐-จ-๐๐๐๙
๘) นางสาวนุชรี ศรีรัตน์	ทะเบียนเลขที่ ว-๒๙๐-จ-๐๐๐๑๐
๙) นายนฤเทพ แก้วจำปา	ทะเบียนเลขที่ ว-๒๙๐-จ-๐๐๐๑๑

ค. ขอบข่ายสารมลพิษที่ได้รับขึ้นทะเบียนให้วิเคราะห์ในน้ำเสีย ตามสิ่งที่ส่งมาด้วย

หนังสือฉบับนี้ ...

หนังสือฉบับนี้จะหมดอายุในวันที่ ๒๕ กรกฎาคม ๒๕๗๒ หากประสงค์จะต่ออายุหนังสือรับขึ้นทะเบียนห้องปฏิบัติการวิเคราะห์เอกชน ให้ยื่นคำขอต่ออายุพร้อมเอกสารประกอบคำขอต่อกรมโรงงานอุตสาหกรรมภายใน ๖๐ วัน ก่อนวันสิ้นอายุของหนังสือรับขึ้นทะเบียนห้องปฏิบัติการวิเคราะห์เอกชน

จึงเรียนมาเพื่อทราบ

ขอแสดงความนับถือ

(นางสาวปิยมวรรณ คุณประเสริฐ)
ผู้อำนวยการกองวิจัยและเตือนภัยมลพิษโรงงาน
ปฏิบัติราชการแทนอธิบดีกรมโรงงานอุตสาหกรรม

กองวิจัยและเตือนภัยมลพิษโรงงาน
ศูนย์วิจัยและเตือนภัยมลพิษโรงงานภาคใต้
โทร. ๐ ๗๔๓๒ ๕๐๒๙, ๐ ๗๔๘๙ ๐๖๓๔ ต่อ ๕๒๐๑
ไปรษณีย์อิเล็กทรอนิกส์ sirw@diw.mail.go.th

เอกสารแนบท้ายหนังสือรับต่ออายุขึ้นทะเบียนห้องปฏิบัติการวิเคราะห์เอกชน
บริษัท บีเค เนเจอร์ ทอรัส จำกัด เลขทะเบียน ว-๒๙๐
ที่ อก ๐๓๑๐(๕)/ ๖๘ ๓ ๙ ลงวันที่ ๒๐ สิงหาคม ๒๕๖๘

ขอบข่ายสารมลพิษที่ได้รับขึ้นทะเบียนจากกรมโรงงานอุตสาหกรรม จำนวน ๘ รายการ

น้ำเสีย จำนวน 8 รายการ

ลำดับที่	สารมลพิษ	วิธีวิเคราะห์
1	Biochemical Oxygen Demand	5-Day BOD Test, Azide Modification Method
2	Chemical Oxygen Demand	Closed Reflux, Titrimetric Method
3	Oil and Grease	Liquid- Liquid, Partition-Gravimetric Method
4	pH	Electrometric Method
5	Sulfide	Iodometric Method
6	Total Dissolved Solids	Dried at 180 °C
7	Total Kjeldahl Nitrogen	Macro-Kjeldahl Method
8	Total Suspended Solids	Dried from 103 to 105 °C

เอกสารอ้างอิง

APHA, AWWA, WEF. Standard Methods for the Examination of Water and Wastewater. 24th ed. Washington, DC: APHA, 2023.

Certificate of Registration

This is to certify that the Management System

of

BK NATURE TAURUS CO., LTD.

59/386 Village No. 4, Kathu Sub-district, Kathu District, Phuket, 83120, Thailand

Scope of certificate

The provision of laboratory service (Water: pH, TSS, TDS, TH, ALK, Cl, Fe and waste water: pH, BOD, TSS, TDS, COD, TKN)

Has been assessed and found to be complying with the requirement of

ISO 9001:2015

Quality Management System

Certificate Number	14143419
Certification Date	December 24, 2025
Revision No.	00
Revised Date	N/A
Recertification Due date	August 26, 2028

Chief of Certification

Further clarifications regarding the scope of this certificate and the applicability of the management system requirements may be consulted to the certification body.
To check this certificate validity please call +662 2786899

Certification body address:
INTERNATIONAL CERTIFICATION & COMPLIANCE CO., LTD.
8/11 Soi Ramintra 4/2A, Anusawari Sub District, Bang Khen District, Bangkok, 10220, THAILAND

THIS is an accredited certificate authorised for issue by Accreditation Service for Certifying Bodies LLC who have assessed INTERNATIONAL CERTIFICATION (THAILAND) CO., LTD. against defined criteria and in conformance of ISO 17021:2015 'Conformity Assessment - Requirements for bodies providing audit and certification of management systems.
This certificate is only valid when confirmed by the register listed in the International Register of Quality Assessed Organisations. www.irqao.com.

แบบ กมช./สมอ.๒
Form NSC/TISI 2

ใบรับรองเลขที่ 23-LB0141
(Certificate No.)

ใบรับรองระบบงาน
(Certificate of Accreditation)

อาศัยอำนาจตามความในพระราชบัญญัติการมาตรฐานแห่งชาติ พ.ศ. ๒๕๕๑
(By Virtue of National Standardization Act B.E. 2551 (2008))

เลขาธิการสำนักงานมาตรฐานผลิตภัณฑ์อุตสาหกรรม
(Secretary-General, Thai Industrial Standards Institute)

ออกใบรับรองฉบับนี้ให้
(Issues this certificate to)

บริษัท บีเค เนเจอร์ ทอรัส จำกัด
(BK NATURE TAURUS CO., LTD.)

ตั้งอยู่เลขที่
(Address)

๕๙/๓๘๖ หมู่ที่ ๔ ตำบลกะทู้ อำเภอกะทู้ จังหวัดภูเก็ต
๕๙/๓๘๖ Moo 4, Kathu, Kathu, Phuket

ได้รับการรับรองความสามารถ
(Certificate of competence)

ตามมาตรฐานเลขที่ มอก. ๑๗๐๒๕ - ๒๕๖๑
(Standard No. TIS 17025-2561 (2018) (ISO/IEC 17025: 2017))

ข้อกำหนดทั่วไปว่าด้วยความสามารถของ ห้องปฏิบัติการทดสอบและห้องปฏิบัติการสอบเทียบ
General requirements for the competence of testing and calibration laboratories

หมายเลขการรับรองที่ ทดสอบ ๐๕๙๐
(Accreditation No. Testing 0590)

โดยมีรายละเอียดสาขาและขอบข่ายที่ได้ใบรับรอง แสดงไว้ใน QR CODE และ www.tisi.go.th
(Details of the scheme and scope of the certificate are shown in QR CODE and www.tisi.go.th)

ออกให้ ณ วันที่ ๓ มีนาคม พ.ศ. ๒๕๖๖
(Issue date 3 March B.E. 2566 (2023))

(นายเอกนิติ รมยานนท์)
รองเลขาธิการสำนักงานมาตรฐานผลิตภัณฑ์อุตสาหกรรม
ปฏิบัติราชการแทน
เลขาธิการสำนักงานมาตรฐานผลิตภัณฑ์อุตสาหกรรม

Signed by สำนักงานมาตรฐานผลิตภัณฑ์อุตสาหกรรม (สมอ.)
Thai Industrial Standards Institute (TISI)
Date 2023-03-03T10:25:56.593+07:00
5136f27e

กระทรวงอุตสาหกรรม สำนักงานมาตรฐานผลิตภัณฑ์อุตสาหกรรม
(Ministry of Industry Thailand, Thai Industrial Standards Institute)

รายละเอียดสาขาและขอบข่ายใบรับรองห้องปฏิบัติการ
(Scope of Accreditation for Testing)
ใบรับรองเลขที่ 23-LB0141
(Certification No. 23-LB0141)

ชื่อห้องปฏิบัติการ (Laboratory Name): บริษัท บีเค เนเจอร์ ทอรัส จำกัด (BK NATURE TAURUS CO., LTD.)
หมายเลขการรับรองที่ (Accreditation No.): ทดสอบ 0590 (Testing 0590)
ฉบับที่ (Issue No.): 02
ออกให้ตั้งแต่วันที่ (Valid from): 20 กุมภาพันธ์ พ.ศ. 2566 (20 February B.E. 2566 (2023))
ถึงวันที่ (Until): 10 พฤศจิกายน พ.ศ. 2570 (10 November B.E. 2570 (2027))
สถานภาพห้องปฏิบัติการ (Laboratory status): ☑ ถาวร (Permanent) ☐ นอกสถานที่ (Site) ☐ ชั่วคราว (Temporary) ☐ เคลื่อนที่ (Mobile) ☐ หลายสถานที่ (Multisite)

สาขาการทดสอบ (Field of Testing)	รายการทดสอบ (Parameter)	วิธีทดสอบ (Test Method)
สาขาสิ่งแวดล้อม (environmental field)		
1. น้ำและน้ำเสีย (water and wastewater)	- pH 4.0 to 10.0	- Standard Methods for the Examination of Water and Wastewater, APHA, AWWA, WEF, 23rd edition, 2017, and part 4500-H^+ B
	- Total suspended solids (TSS) 6.0 mg/L to 1 000 mg/L	- Standard Methods for the Examination of Water and Wastewater, APHA, AWWA, WEF, 23rd edition, 2017, part 2540 D
	- Total dissolved solids (TDS) 50.0 mg/L to 10 000 mg/L	- Standard Methods for the Examination of Water and Wastewater, APHA, AWWA, WEF, 23rd edition, 2017, part 2540 C
2. น้ำ (water)	- Iron (Fe) 0.10 mg/L to 3.0 mg/L	- Standard Methods for the Examination of Water and Wastewater, APHA, AWWA, WEF, 23rd edition, 2017, part 3500-Fe B

กระทรวงอุตสาหกรรม สำนักงานมาตรฐานผลิตภัณฑ์อุตสาหกรรม
(Ministry of Industry, Thai Industrial Standards Institute)

รายละเอียดสาขาและขอบข่ายใบรับรองห้องปฏิบัติการ

(Scope of Accreditation for Testing)

ใบรับรองเลขที่ 23-LB0141

(Certification No. 23-LB0141)

ฉบับที่ 02 (Issue No.) ออกให้ตั้งแต่วันที่ 20 กุมภาพันธ์ พ.ศ. 2566 (Valid from) (20 February B.E. 2566 (2023)) ถึงวันที่ 10 พฤศจิกายน พ.ศ. 2570 (Until) (10 November B.E. 2570 (2027))

สถานภาพห้องปฏิบัติการ (Laboratory status) ☑ ถาวร (Permanent) ☐ นอกสถานที่ (Site) ☐ ชั่วคราว (Temporary) ☐ เคลื่อนที่ (Mobile) ☐ หลายสถานที่ (Multisite)

สาขาการทดสอบ (Field of Testing)	รายการทดสอบ (Parameter)	วิธีทดสอบ (Test Method)
สาขาสิ่งแวดล้อม (environmental field)		
2. น้ำ (ต่อ) (water) (cont.)	- Chloride (Cl) 5.0 mg/L to 1 000 mg/L	- Standard Methods for the Examination of Water and Wastewater, APHA, AWWA, WEF, 23rd edition, 2017, part 4500-Cl^- B
3. น้ำเสีย (wastewater)	- Chemical Oxygen Demand (COD) 40.0 mg/L to 10 000 mg/L	- Standard Methods for the Examination of Water and Wastewater, APHA, AWWA, WEF, 23rd edition, 2017, part 5220 C
	- Total Kjeldahl Nitrogen (TKN) 3.0 mg/L to 1 000 mg/L	- Standard Methods for the Examination of Water and Wastewater, APHA, AWWA, WEF, 23rd edition, 2017, part 4500-N_{org} B
	- Biochemical Oxygen Demand (BOD) 2.0 mg/L to 20.0 mg/L	- Standard Methods for the Examination of Water and Wastewater, APHA, AWWA, WEF, 23rd edition, 2017, part 4500-O B

เอกสารแนบที่ 2

มาตรฐานควบคุมการระบายน้ำทิ้งจากที่ดินจัดสรร

ประกาศกระทรวงทรัพยากรธรรมชาติและสิ่งแวดล้อม

เรื่อง กำหนดมาตรฐานควบคุมการระบายน้ำทิ้งจากอาคารบางประเภทและบางขนาด พ.ศ. ๒๕๖๗

โดยที่เป็นการสมควรปรับปรุงการกำหนดมาตรฐานควบคุมการระบายน้ำทิ้งจากอาคาร ให้เหมาะสมตามความก้าวหน้าในทางวิทยาศาสตร์ เทคโนโลยี และความเปลี่ยนแปลงทางเศรษฐกิจ สังคม ของประเทศ และให้สอดคล้องกับสภาพการณ์ปัจจุบัน

อาศัยอำนาจตามความในมาตรา ๕๕ แห่งพระราชบัญญัติส่งเสริมและรักษาคุณภาพสิ่งแวดล้อมแห่งชาติ พ.ศ. ๒๕๓๕ รัฐมนตรีว่าการกระทรวงทรัพยากรธรรมชาติและสิ่งแวดล้อม โดยคำแนะนำของคณะกรรมการควบคุมมลพิษ และโดยความเห็นชอบของคณะกรรมการสิ่งแวดล้อมแห่งชาติ จึงออกประกาศไว้ ดังต่อไปนี้

ข้อ ๑ ให้ยกเลิกประกาศกระทรวงทรัพยากรธรรมชาติและสิ่งแวดล้อม เรื่อง กำหนดมาตรฐานควบคุมการระบายน้ำทิ้งจากอาคารบางประเภทและบางขนาด ฉบับลงวันที่ ๗ พฤศจิกายน พ.ศ. ๒๕๔๘

ข้อ ๒ ในประกาศนี้

"อาคาร" หมายความว่า อาคารที่ก่อสร้างขึ้น ไม่ว่าจะมีลักษณะเป็นอาคารหลังเดียวหรือเป็นกลุ่มของอาคารซึ่งตั้งอยู่ภายในพื้นที่ซึ่งเป็นบริเวณเดียวกัน และไม่ว่าจะมีท่อระบายน้ำท่อเดียวหรือมีหลายท่อที่เชื่อมติดต่อกันระหว่างอาคารหรือไม่ก็ตาม

"น้ำทิ้ง" หมายความว่า น้ำที่เกิดจากกิจกรรมของอาคารที่ระบายหรือจะระบายลงสู่แหล่งน้ำสาธารณะหรือออกสู่สิ่งแวดล้อม

ข้อ ๓ ให้แบ่งอาคาร ออกเป็น ๓ ชนิด คือ

ชนิดที่ ๑ อาคารอยู่อาศัย หมายถึง อาคารที่มีวัตถุประสงค์ให้เป็นที่พักอาศัยของบุคคลทั้งการอยู่อาศัยอย่างถาวรหรือชั่วคราว ได้แก่

(๑) อาคารชุด ตามกฎหมายว่าด้วยอาคารชุด

(๒) หอพัก ตามกฎหมายว่าด้วยหอพัก

(๓) หอพัก ห้องเช่า ห้องแบ่งเช่า หรือกิจการอื่นในทำนองเดียวกันตามกฎหมายว่าด้วยการสาธารณสุข

(๔) สถานรับเลี้ยงเด็ก ตามกฎหมายว่าด้วยคุ้มครองเด็ก

(๕) สถานดูแลผู้สูงอายุหรือผู้มีภาวะพึ่งพิง ตามกฎหมายว่าด้วยสถานประกอบการเพื่อสุขภาพ

(๖) ที่พักอาศัยสำหรับลูกจ้างประเภทกิจกรรมก่อสร้าง ตามกฎหมายว่าการคุ้มครองแรงงาน

ชนิดที่ ๒ อาคารพาณิชย์ หมายถึง อาคารที่ใช้ประโยชน์ในการพาณิชยกรรม หรือบริการธุรกิจอย่างเดียวหรือหลายอย่าง ได้แก่

(๑) โรงแรม ตามกฎหมายว่าด้วยโรงแรม

(๒) ศูนย์การค้าหรือห้างสรรพสินค้า

(๓) ตลาด ตามกฎหมายว่าด้วยการสาธารณสุข

(๔) สถานบริการประเภทสถานอาบน้ำ นวดหรืออบตัว ตามกฎหมายว่าด้วยสถานบริการ

(๕) ภัตตาคารหรือร้านอาหาร

(๖) อาคารที่ทำการของทางราชการ รัฐวิสาหกิจ หรือองค์การระหว่างประเทศและของเอกชน

(๗) อาคารโรงเรียนเอกชน ตามกฎหมายว่าด้วยโรงเรียนเอกชน โรงเรียนของทางราชการ อาคารสถาบันอุดมศึกษาของเอกชน ตามกฎหมายว่าด้วยสถาบันอุดมศึกษาของเอกชนและสถาบันอุดมศึกษาของทางราชการ

ชนิดที่ ๓ อาคารสถานพยาบาล หมายถึง สถานพยาบาล ตามกฎหมายว่าด้วยสถานพยาบาลประเภทที่รับผู้ป่วยไว้ค้างคืน

ข้อ ๔ ให้แบ่งขนาดของอาคาร ออกเป็น ๔ ประเภท ดังต่อไปนี้

ประเภทอาคาร	หน่วย	อาคารประเภท ก.	อาคารประเภท ข.	อาคารประเภท ค.	อาคารประเภท ง.
๑. อาคารอยู่อาศัย					
อาคารชุด	ห้องชุด	ตั้งแต่ ๕๐๐ ขึ้นไป	ตั้งแต่ ๑๐๐ แต่ไม่ถึง ๕๐๐	ไม่ถึง ๑๐๐	-
หอพัก	ห้อง	-	ตั้งแต่ ๒๕๐ ขึ้นไป	ตั้งแต่ ๕๐ แต่ไม่ถึง ๒๕๐	ไม่ถึง ๕๐
หอพัก ห้องเช่า ห้องแบ่งเช่า หรือกิจการอื่นในทำนองเดียวกัน ตามกฎหมายว่าด้วยการสาธารณสุข	ห้อง	-	ตั้งแต่ ๒๕๐ ขึ้นไป	ตั้งแต่ ๕๐ แต่ไม่ถึง ๒๕๐	ไม่ถึง ๕๐
สถานรับเลี้ยงเด็ก	-	-	-	-	ทุกขนาด
สถานดูแลผู้สูงอายุหรือผู้มีภาวะพึ่งพิง	-	-	-	-	ทุกขนาด
ที่พักอาศัยสำหรับลูกจ้างประเภทกิจกรรมก่อสร้าง	-	-	-	-	ทุกขนาด
๒. อาคารพาณิชย์					
โรงแรม	ห้อง	ตั้งแต่ ๒๐๐ ขึ้นไป	ตั้งแต่ ๖๐ แต่ไม่ถึง ๒๐๐	ไม่ถึง ๖๐	-
สถานบริการประเภทสถานอาบน้ำ นวดหรืออบตัว	ตารางเมตร	-	ตั้งแต่ ๕,๐๐๐ ขึ้นไป	ตั้งแต่ ๑,๐๐๐ แต่ไม่ถึง ๕,๐๐๐	ไม่ถึง ๑,๐๐๐
โรงเรียนเอกชน โรงเรียนของทางราชการ สถาบันอุดมศึกษาของเอกชนหรือสถาบันอุดมศึกษาของทางราชการ		ตั้งแต่ ๒๕,๐๐๐ ขึ้นไป	ตั้งแต่ ๕,๐๐๐ แต่ไม่ถึง ๒๕,๐๐๐	-	ไม่ถึง ๕,๐๐๐

ประเภทอาคาร	หน่วย	อาคาร ประเภท ก.	อาคาร ประเภท ข.	อาคาร ประเภท ค.	อาคาร ประเภท ง.
อาคารที่ทำการของทางราชการ รัฐวิสาหกิจ หรือองค์การระหว่างประเทศและของเอกชน		ตั้งแต่ ๕๕,๐๐๐ ขึ้นไป	ตั้งแต่ ๑๐,๐๐๐ แต่ไม่ถึง ๕๕,๐๐๐	ตั้งแต่ ๕,๐๐๐ แต่ไม่ถึง ๑๐,๐๐๐	ไม่ถึง ๕,๐๐๐
ศูนย์การค้า หรือห้างสรรพสินค้า		ตั้งแต่ ๒๕,๐๐๐ ขึ้นไป	ตั้งแต่ ๕,๐๐๐ แต่ไม่ถึง ๒๕,๐๐๐	-	ไม่ถึง ๕,๐๐๐
ตลาด		ตั้งแต่ ๒,๕๐๐ ขึ้นไป	ตั้งแต่ ๑,๕๐๐ แต่ไม่ถึง ๒,๕๐๐	ตั้งแต่ ๑,๐๐๐ แต่ไม่ถึง ๑,๕๐๐	ไม่ถึง ๑,๐๐๐
ภัตตาคารหรือร้านอาหาร		ตั้งแต่ ๒,๕๐๐ ขึ้นไป	ตั้งแต่ ๕๐๐ แต่ไม่ถึง ๒,๕๐๐	ตั้งแต่ ๒๕๐ แต่ไม่ถึง ๕๐๐	ไม่ถึง ๒๕๐
๓. อาคารสถานพยาบาล	เตียง	ตั้งแต่ ๓๐ ขึ้นไป	ตั้งแต่ ๑๐ แต่ไม่ถึง ๓๐	-	ไม่ถึง ๑๐

ข้อ ๕ กำหนดมาตรฐานควบคุมการระบายน้ำทิ้งจากอาคารไว้ ดังต่อไปนี้

พารามิเตอร์	ค่ามาตรฐาน			
	อาคาร ประเภท ก.	อาคาร ประเภท ข.	อาคาร ประเภท ค.	อาคาร ประเภท ง.
๑. ความเป็นกรดและด่าง (pH)	๕.๕ - ๙.๐	๕.๕ - ๙.๐	๕.๕ - ๙.๐	๕.๕ - ๙.๐
๒. บีโอดี (Biochemical Oxygen Demand)	ไม่เกิน ๒๐ มิลลิกรัมต่อลิตร	ไม่เกิน ๓๐ มิลลิกรัมต่อลิตร	ไม่เกิน ๔๐ มิลลิกรัมต่อลิตร	ไม่เกิน ๕๐ มิลลิกรัมต่อลิตร สำหรับอาคารอยู่อาศัย ไม่เกิน ๑๐๐ มิลลิกรัมต่อลิตร สำหรับอาคารพาณิชย์และอาคารสถานพยาบาล
๓. ของแข็งแขวนลอยทั้งหมด (Total Suspended Solids)	ไม่เกิน ๓๐ มิลลิกรัมต่อลิตร	ไม่เกิน ๔๐ มิลลิกรัมต่อลิตร	ไม่เกิน ๕๐ มิลลิกรัมต่อลิตร	ไม่เกิน ๖๐ มิลลิกรัมต่อลิตร
๔. ของแข็งละลายน้ำทั้งหมด (Total Dissolved Solids)	ไม่เกิน ๑,๐๐๐ มิลลิกรัมต่อลิตร	ไม่เกิน ๑,๐๐๐ มิลลิกรัมต่อลิตร	ไม่เกิน ๑,๓๐๐ มิลลิกรัมต่อลิตร	-

พารามิเตอร์	ค่ามาตรฐาน			
	อาคาร ประเภท ก.	อาคาร ประเภท ข.	อาคาร ประเภท ค.	อาคาร ประเภท ง.
	สำหรับอาคารอยู่อาศัยและอาคารพาณิชย์	สำหรับอาคารอยู่อาศัยและอาคารพาณิชย์	สำหรับอาคารอยู่อาศัยและอาคารพาณิชย์	
	เพิ่มขึ้นจากปริมาณในน้ำใช้ปกติไม่เกิน ๑,๐๐๐ สำหรับอาคารสถานพยาบาล	เพิ่มขึ้นจากปริมาณในน้ำใช้ปกติไม่เกิน ๑,๐๐๐ สำหรับอาคารสถานพยาบาล	-	-
๕. ซัลไฟด์ (Sulfide)	ไม่เกิน ๑.๐ มิลลิกรัมต่อลิตร	ไม่เกิน ๑.๐ มิลลิกรัมต่อลิตร	ไม่เกิน ๑.๐ มิลลิกรัมต่อลิตร	-
๖. ทีเคเอ็น (Total Kjeldahl Nitrogen)	ไม่เกิน ๓๕ มิลลิกรัมต่อลิตร	ไม่เกิน ๓๕ มิลลิกรัมต่อลิตร	ไม่เกิน ๔๐ มิลลิกรัมต่อลิตร	-
๗. น้ำมันและไขมัน (Oil and Grease)	ไม่เกิน ๒๐ มิลลิกรัมต่อลิตร	ไม่เกิน ๒๐ มิลลิกรัมต่อลิตร	ไม่เกิน ๒๐ มิลลิกรัมต่อลิตร	ไม่เกิน ๒๐ มิลลิกรัมต่อลิตร สำหรับอาคารอยู่อาศัย ไม่เกิน ๕๐ มิลลิกรัมต่อลิตร สำหรับอาคารพาณิชย์และอาคารสถานพยาบาล
๘ แบคทีเรียกลุ่มโคลิฟอร์มทั้งหมด (Total Coliform Bacteria) (สำหรับอาคารสถานพยาบาล)	ไม่เกิน ๕,๐๐๐ (เอ็มพีเอ็นต่อ ๑๐๐ มิลลิลิตร)	ไม่เกิน ๕,๐๐๐ (เอ็มพีเอ็นต่อ ๑๐๐ มิลลิลิตร)	-	-
๙ แบคทีเรียกลุ่มฟีคอลโคลิฟอร์ม (Fecal Coliform Bacteria) (สำหรับอาคารสถานพยาบาล)	ไม่เกิน ๑,๐๐๐ (เอ็มพีเอ็นต่อ ๑๐๐ มิลลิลิตร)	ไม่เกิน ๑,๐๐๐ (เอ็มพีเอ็นต่อ ๑๐๐ มิลลิลิตร)	-	-
๑๐. คลอรีนอิสระ (Free Chlorine) (สำหรับอาคารสถานพยาบาล)	ไม่เกิน ๑.๐ มิลลิกรัมต่อลิตร	ไม่เกิน ๑.๐ มิลลิกรัมต่อลิตร	-	-

ข้อ ๖ การตรวจสอบมาตรฐานควบคุมการระบายน้ำทิ้งจากอาคารให้ใช้วิธีการ ดังต่อไปนี้

๖.๑ ความเป็นกรดและด่าง ให้ใช้เครื่องวัดความเป็นกรดและด่างของน้ำ (pH Meter) ที่มีความละเอียดไม่ต่ำกว่า ๐.๑ หน่วย

๖.๒ บีโอดี ให้ใช้วิธีบ่มตัวอย่างที่อุณหภูมิ ๒๐ องศาเซลเซียส เป็นเวลา ๕ วันติดต่อกัน และหาค่าออกซิเจนละลายด้วยวิธีเอไซด์มอดิฟิเคชัน (Azide Modification) หรือวิธีเมมเบรนอิเล็กโทรด (Membrane Electrode) หรือวิธีออปติกคอลโพรบ (Optical Probe)

๖.๓ ของแข็งแขวนลอยทั้งหมด ให้ใช้วิธีกรองผ่านกระดาษกรองใยแก้ว (Glass Fiber Filter) และอบแห้งที่อุณหภูมิ ตั้งแต่ ๑๐๓ ถึง ๑๐๕ องศาเซลเซียส เป็นเวลาอย่างน้อย ๑ ชั่วโมง

๖.๔ ของแข็งละลายน้ำทั้งหมด ให้ใช้วิธีระเหยตัวอย่างที่กรองผ่านกระดาษกรองใยแก้ว (Glass Fiber Filter) และอบแห้งที่อุณหภูมิ ๑๘๐ องศาเซลเซียส เป็นเวลาอย่างน้อย ๑ ชั่วโมง

๖.๕ ซัลไฟด์ ให้ใช้วิธีไอโอโดเมทริก (Iodometric Method) หรือวิธีเมทิลีนบลู (Methylene Blue Method)

๖.๖ ทีเคเอ็น ให้ใช้วิธีเจลดาห์ล (Kjeldahl)

๖.๗ น้ำมันและไขมัน ให้ใช้วิธีสกัดด้วยตัวทำละลายแล้วแยกหาน้ำหนักของน้ำมันและไขมัน

๖.๘ แบคทีเรียกลุ่มโคลิฟอร์มทั้งหมดและแบคทีเรียกลุ่มฟีคอลโคลิฟอร์ม ให้ใช้วิธีมัลติเพิล ทิวบ์ เฟอร์เมนเทชัน เทคนิค (Multiple Tube Fermentation Technique)

๖.๙ คลอรีนอิสระ ให้ใช้วิธีไทเทรต (Titrimetric method) หรือวิธีเทียบสี (Colorimetric method) หรือวิธีไอโอโดเมทริก อิเล็กโทรด (Iodometric Electrode Technique)

ข้อ ๗ การคิดคำนวณขนาดของอาคารตามข้อ ๔ ให้เป็นไปตามวิธีการที่คณะกรรมการควบคุมมลพิษกำหนด โดยประกาศในราชกิจจานุเบกษา

ข้อ ๘ การตรวจสอบค่ามาตรฐานน้ำทิ้งตามข้อ ๖ ต้องเป็นไปตามคู่มือวิเคราะห์น้ำและน้ำเสียของสมาคมวิศวกรรมสิ่งแวดล้อมแห่งประเทศไทย หรือ Standard Methods for the Examination of Water and Wastewater ซึ่ง American Public Health Association, American Water Works Association และ Water Environment Federation ของประเทศสหรัฐอเมริกากำหนดฉบับล่าสุด หรือตามที่คณะกรรมการควบคุมมลพิษประกาศในราชกิจจานุเบกษา

ข้อ ๙ การเก็บตัวอย่างน้ำทิ้งเพื่อการตรวจสอบมาตรฐานควบคุมการระบายน้ำทิ้งตามข้อ ๕ ให้เป็น ดังต่อไปนี้

๙.๑ ให้เก็บในจุดระบายทิ้งลงสู่แหล่งน้ำสาธารณะหรือออกสู่สิ่งแวดล้อมหรือจุดอื่นที่สามารถใช้เป็นตัวแทนของน้ำทิ้งที่ระบายออกจากอาคาร ในกรณีมีการระบายทิ้งหลายจุดให้เก็บทุกจุด

๙.๒ วิธีการเก็บตัวอย่างน้ำทิ้ง ณ จุดเก็บตัวอย่างตามข้อ ๙.๑ ให้เก็บแบบจ้วง (Grab Sampling)

ข้อ ๑๐ ประกาศนี้ให้ใช้บังคับตั้งแต่วันถัดจากวันประกาศในราชกิจจานุเบกษาเป็นต้นไป

ประกาศ ณ วันที่ ๒๘ มิถุนายน พ.ศ. ๒๕๖๗
พลตำรวจเอก พัชรวาท วงษ์สุวรรณ
รัฐมนตรีว่าการกระทรวงทรัพยากรธรรมชาติและสิ่งแวดล้อม

เอกสารแนบที่ 3

หนังสือเห็นชอบพร้อมมาตรการ

สิ่งที่ส่งมาด้วย 1

ภอว.๓๐๗/2556

70/58 หมู่บ้านณัฐกมล ม.3
ถ.รัษฎานุสรณ์ ต.รัษฎา
อ.เมือง จ.ภูเก็ต 83000

10 ต.ค. 2556

สำนักงานนโยบายและแผน
ทรัพยากรธรรมชาติและสิ่งแวดล้อม
เลขที่ 17238 วันที่ 11 ตค 56
เวลา 13.10 น.

เรื่อง ส่งรายงานผลกระทบสิ่งแวดล้อมเบื้องต้น โครงการจัดสรรที่ดิน THE PLANT (ภูเก็ต)

เรียน เลขาธิการสำนักงานนโยบายและแผนทรัพยากรธรรมชาติและสิ่งแวดล้อม

สิ่งที่ส่งมาด้วย รายงานผลกระทบสิ่งแวดล้อมเบื้องต้น จำนวน 15 ชุด

เนื่องด้วย บริษัท พนาลี เอสเตท จำกัด มีโครงการก่อสร้างโครงการจัดสรรที่ดิน THE PLANT (ภูเก็ต) เป็นโครงการประกอบกิจการประเภทจัดสรรที่ดิน พร้อมอาคาร จำนวน 231 แปลง บนโฉนดที่ดิน 15322 เนื้อที่ 38 ไร่ 74.10 ตารางวา ตั้งอยู่ที่ หมู่ที่ 7 ซอยบางทอง ตำบลกะทู้ อำเภอกะทู้ จังหวัดภูเก็ต ซึ่งเป็นโครงการที่ต้องจัดทำรายงานผลกระทบสิ่งแวดล้อมเบื้องต้น เพื่อประกอบการขออนุญาตก่อสร้างดังกล่าว ตามประกาศกระทรวงทรัพยากรธรรมชาติและสิ่งแวดล้อม เรื่อง กำหนดเขตพื้นที่และมาตรการคุ้มครองสิ่งแวดล้อมในบริเวณพื้นที่จังหวัดภูเก็ต พ.ศ.2553 โดยให้ บริษัท ภูเก็ต เอ็นไวรอนเมนทอล เซอร์วิส จำกัด เป็นที่ปรึกษาและจัดทำรายงานผลกระทบสิ่งแวดล้อมเบื้องต้น บัดนี้ได้จัดทำรายงานฯ เสร็จแล้ว จึงใคร่ขอส่งรายงานฯ เพื่อให้พิจารณาดำเนินการต่อไป

จึงเรียนมาเพื่อโปรดทราบ และดำเนินการต่อไป จักขอบพระคุณยิ่ง

กลุ่มพัฒนาระบบและติดตามตรวจสอบ
รับที่ 1817 ลงวันที่ 15 ตค.
เวลา 9.15 ผู้รับ
☐ ฝ่ายพัฒนาระบบฯ ☐ ฝ่ายติดตามตรวจสอบฯ
☐ ฝ่ายพิจารณาผู้มีสิทธิ
รับที่..... ลงวันที่.....
เวลา..... ผู้รับ.....

ขอแสดงความนับถือ

(นางสาวจุฑารัตน์ บุญแก้ว)
กรรมการผู้จัดการ

บริษัท ภูเก็ต เอ็นไวรอนเมนทอล เซอร์วิส จำกัด
PHUKET ENVIRONMENTAL SERVICE

สำเนาถูกต้อง

(นางสุปราณี แดงไทย)
เจ้าพนักงานธุรการอาวุโส

สำนักวิเคราะห์ผลกระทบสิ่งแวดล้อม
เลขที่ 3096 รับที่ 11 ต.ค. 56
เวลา 16.41 น.

Y:\2556\IEE\ภัสสร 45\LETSEND ผห.doc

แนบเอกสาร 2 เล่ม
EIA 1 แผ่น

ที่ ทส ๑๐๐๙.๑/ ๒๑๑๗

สำนักงานนโยบายและแผน
ทรัพยากรธรรมชาติและสิ่งแวดล้อม
๖๐/๑ ซอยพิบูลวัฒนา ๗ ถนนพระรามที่ ๖
กรุงเทพฯ ๑๐๔๐๐

๒๘ กุมภาพันธ์ ๒๕๕๗

เรื่อง ผลการพิจารณารายงานผลกระทบสิ่งแวดล้อมเบื้องต้นโครงการจัดสรรที่ดิน THE PLANT (ภูเก็ต)

เรียน กรรมการผู้จัดการบริษัท พนาลี เอสเตท จำกัด

สิ่งที่ส่งมาด้วย
๑. สำเนาหนังสือ บริษัท ภูเก็ต เอ็นไวรอนเมนทอล เซอร์วิส จำกัด ที่ ภอว. ๓๐๗/๒๕๕๖ ลงวันที่ ๑๐ ตุลาคม ๒๕๕๖
๒. สำเนาหนังสือจังหวัดภูเก็ต ที่ ภก ๐๐๑๓.๒/๙๓๔ ลงวันที่ ๓ กุมภาพันธ์ ๒๕๕๗
๓. มาตรการป้องกันและแก้ไขผลกระทบสิ่งแวดล้อม และมาตรการติดตามตรวจสอบผลกระทบสิ่งแวดล้อมที่โครงการจัดสรรที่ดิน THE PLANT (ภูเก็ต) ของบริษัท พนาลี เอสเตท จำกัด ต้องยึดถือปฏิบัติอย่างเคร่งครัด

ตามที่ บริษัท พนาลี เอสเตท จำกัด ได้มอบหมายและมอบอำนาจให้ บริษัท ภูเก็ต เอ็นไวรอนเมนทอล เซอร์วิส จำกัด จัดทำและเสนอรายงานผลกระทบสิ่งแวดล้อมเบื้องต้น โครงการจัดสรรที่ดิน THE PLANT (ภูเก็ต) ของบริษัท พนาลี เอสเตท จำกัด เป็นโครงการประเภทจัดสรรที่ดินเพื่อการจัดจำหน่ายพร้อมอาคาร จำนวน ๒๓๑ แปลง ตั้งอยู่ที่ หมู่ที่ ๗ ซอยบางทอง ตำบลกะทู้ อำเภอกะทู้ จังหวัดภูเก็ต ต่อสำนักงานนโยบายและแผนทรัพยากรธรรมชาติและสิ่งแวดล้อม เพื่อดำเนินการตามขั้นตอนการพิจารณารายงานฯ รายละเอียดตามสิ่งที่ส่งมาด้วย ๑

สำนักงานนโยบายและแผนทรัพยากรธรรมชาติและสิ่งแวดล้อม ได้ดำเนินการตามขั้นตอนการพิจารณารายงานฯ และจังหวัดภูเก็ต ได้แจ้งมติคณะกรรมการผู้ชำนาญการพิจารณารายงานผลกระทบสิ่งแวดล้อมเบื้องต้นและรายงานการวิเคราะห์ผลกระทบสิ่งแวดล้อม ในเขตพื้นที่คุ้มครองสิ่งแวดล้อมจังหวัดภูเก็ต ในการประชุมครั้งที่ ๑๐/๒๕๕๖ เมื่อวันศุกร์ที่ ๑๓ ธันวาคม ๒๕๕๖ ซึ่งมีมติเห็นชอบรายงานผลกระทบสิ่งแวดล้อมเบื้องต้นโครงการจัดสรรที่ดิน THE PLANT (ภูเก็ต) ของบริษัท พนาลี เอสเตท จำกัด พร้อมทั้งมาตรการป้องกันและแก้ไขผลกระทบสิ่งแวดล้อมและมาตรการติดตามตรวจสอบผลกระทบสิ่งแวดล้อม รายละเอียดตามสิ่งที่ส่งมาด้วย ๒ และ ๓ โดยโครงการจะต้องประสานกับผู้จัดทำรายงานฯ ให้ดำเนินการรวบรวมรายละเอียดข้อมูลทั้งหมดตามลำดับการพิจารณาของคณะกรรมการผู้ชำนาญการฯ จัดทำเป็นรายงานฉบับสมบูรณ์ พร้อมแผ่นบันทึกข้อมูล (CD-ROM) ในรูปของ Digital File (pdf) Adobe Acrobat และเสนอต่อสำนักงานฯ ภายในเวลา ๑ เดือน เพื่อใช้เป็นเอกสารอ้างอิงและส่งให้หน่วยงานที่เกี่ยวข้องต่อไป ทั้งนี้ สำนักงานฯ ได้มีสำเนาหนังสือแจ้งบริษัท ภูเก็ต เอ็นไวรอนเมนทอล เซอร์วิส จำกัด เพื่อดำเนินการต่อไปด้วยแล้ว

จึงเรียนมาเพื่อโปรดพิจารณาดำเนินการต่อไป

สำเนาถูกต้อง

(นางสุปราณี แดงไทย)
เจ้าพนักงานธุรการอาวุโส
สำนักวิเคราะห์ผลกระทบสิ่งแวดล้อม
โทรศัพท์ ๐ ๒๒๖๕ ๖๖๑๓
โทรสาร ๐ ๒๒๖๕ ๖๖๑๖

ขอแสดงความนับถือ

(นางรวีวรรณ ภูริเดช)
รองเลขาธิการฯ ปฏิบัติราชการแทน
เลขาธิการสำนักงานนโยบายและแผนทรัพยากรธรรมชาติและสิ่งแวดล้อม

สิ่งที่ส่งมาด้วย ๓

สรุปมาตรการป้องกันและแก้ไขผลกระทบสิ่งแวดล้อม และมาตรการติดตามตรวจสอบผลกระทบสิ่งแวดล้อม

ที่ โครงการจัดสรรที่ดิน THE PLANT (ภูเก็ต)

ของ บริษัท พนาลี เอสเตท จำกัด ต้องยึดถือปฏิบัติอย่างเคร่งครัด

โครงการจะต้องปฏิบัติตามมาตรการป้องกันและแก้ไขผลกระทบสิ่งแวดล้อม และมาตรการติดตามตรวจสอบผลกระทบสิ่งแวดล้อม ตามที่เสนอไว้ในรายงานผลกระทบสิ่งแวดล้อมเบื้องต้น โครงการจัดสรรที่ดิน THE PLANT (ภูเก็ต) ของ บริษัท พนาลี เอสเตท จำกัด ตั้งอยู่ที่ หมู่ 7 ซอยบางทอง ตำบลกะทู้ อำเภอกะทู้ จังหวัดภูเก็ต ขนาดพื้นที่โครงการ 38 ไร่ 74.10 ตารางวา หรือ คิดเป็น 61,096.4 ตารางเมตร เป็นโครงการประกอบกิจการประเภทจัดสรรที่ดินเพื่อการจัดจำหน่ายพร้อมอาคาร บ้านเดี่ยว 2 ชั้น และบ้านแฝด 2 ชั้น จำนวน 231 แปลง จัดทำรายงานการวิเคราะห์ผลกระทบสิ่งแวดล้อมเบื้องต้นโดย บริษัท ภูเก็ต เอ็นไวรอนเมนทอล เซอร์วิส จำกัด ดังรายละเอียดต่อไปนี้

1. โครงการจะต้องยึดถือปฏิบัติตามมาตรการป้องกันและแก้ไขผลกระทบสิ่งแวดล้อมและมาตรการติดตามตรวจสอบผลกระทบสิ่งแวดล้อม ตามที่เสนอไว้ในรายงานการวิเคราะห์ผลกระทบสิ่งแวดล้อมเบื้องต้น โครงการจัดสรรที่ดิน THE PLANT (ภูเก็ต) ของ บริษัท พนาลี เอสเตท จำกัด อย่างเคร่งครัด

2. โครงการจะต้องบันทึกผลการติดตามตรวจสอบการดำเนินการหรือการปฏิบัติตามมาตรการป้องกันและแก้ไขผลกระทบสิ่งแวดล้อม และมาตรการติดตามตรวจสอบผลกระทบสิ่งแวดล้อมตามที่เสนอไว้ในรายงานการวิเคราะห์ผลกระทบสิ่งแวดล้อมเบื้องต้น และส่งผลการดำเนินการมายังหน่วยงานผู้อนุญาต และสำนักงานนโยบายและแผนทรัพยากรธรรมชาติและสิ่งแวดล้อม ตามแนวทางการเสนอรายงานผลการปฏิบัติตามมาตรการป้องกันและแก้ไขผลกระทบสิ่งแวดล้อมและมาตรการติดตามตรวจสอบผลกระทบสิ่งแวดล้อม

3. ในกรณีที่โครงการมีความจำเป็นต้องเปลี่ยนแปลงรายละเอียดโครงการ หรือมาตรการป้องกันและแก้ไขผลกระทบสิ่งแวดล้อม และมาตรการติดตามตรวจสอบผลกระทบสิ่งแวดล้อม ตามที่เสนอไว้ในรายงานการวิเคราะห์ผลกระทบสิ่งแวดล้อมเบื้องต้น ที่ได้รับความเห็นชอบไว้แล้ว ให้โครงการแจ้งให้หน่วยงานที่มีอำนาจหน้าที่ในการพิจารณาอนุมัติหรืออนุญาตดำเนินการดังนี้

1) หากหน่วยงานผู้อนุมัติหรืออนุญาตเห็นว่าการเปลี่ยนแปลงดังกล่าว เกิดผลดีต่อสิ่งแวดล้อมมากกว่า หรือเทียบเท่ามาตรการที่กำหนดไว้ในรายงานผลกระทบสิ่งแวดล้อมเบื้องต้นที่ได้รับความเห็นชอบไว้แล้ว ให้หน่วยงานผู้อนุมัติหรืออนุญาตรับจดแจ้งให้เป็นไปตามหลักเกณฑ์ และเงื่อนไขที่กำหนดไว้ในกฎหมายนั้นๆ ต่อไป พร้อมกับให้จัดทำสำเนาการเปลี่ยนแปลงดังกล่าวข้างต้นที่รับจดแจ้งไว้ [illegible] สำนักงานนโยบายและแผนทรัพยากรธรรมชาติและสิ่งแวดล้อม เพื่อทราบ

บริษัท พนาลี เอสเตท จำกัด PANALEE ESTATE CO.,LTD.

(นายสมยศ อรรฆคิลป์)
ผู้รับมอบอำนาจกระทำการแทนบริษัท ฯ
ลงวันที่ 23 กันยายน 2556

บริษัท ภูเก็ต เอ็นไวรอนเมนทอล เซอร์วิส จำกัด PHUKET ENVIRONMENTAL SERVICE CO.,LTD. ตุลาคม 2557

(นางสาวจุฑารัตน์ บุญแก้ว)
ผู้จัดการด้านสิ่งแวดล้อม
บริษัท ภูเก็ต เอ็นไวรอนเมนทอล เซอร์วิส จำกัด

สำนักงานสิ่งแวดล้อมภาค ... สิ่งที่ส่งมาด้วย ๓
เลขรับ 2154 วันที่ 10 ก.พ.
เวลา 13.30 ศาลากลางจังหวัดภูเก็ต

ที่ ภก ๐๐๑๓.๒/๙๓๔

ถนนนริศร ภก ๘๓๐๐๐

๓ กุมภาพันธ์ ๒๕๕๗

เรื่อง แจ้งมติคณะกรรมการผู้ชำนาญการพิจารณารายงานผลกระทบสิ่งแวดล้อม เบื้องต้นและรายงานการวิเคราะห์ผลกระทบสิ่งแวดล้อม ในเขตพื้นที่คุ้มครองสิ่งแวดล้อม จังหวัดภูเก็ต โครงการจัดสรรที่ดิน THE PLANT (ภูเก็ต)

เรียน เลขาธิการสำนักงานนโยบายและแผนทรัพยากรธรรมชาติและสิ่งแวดล้อม

อ้างถึง หนังสือสำนักงานนโยบายและแผนทรัพยากรธรรมชาติและสิ่งแวดล้อม ที่ ทส ๑๐๐๙./๑๓๒๒๙ ลงวันที่ ๕ พฤศจิกายน ๒๕๕๖

สิ่งที่ส่งมาด้วย ๑. รายงานการประชุมคณะกรรมการผู้ชำนาญการพิจารณารายงานผลกระทบสิ่งแวดล้อม เบื้องต้นและรายงานการวิเคราะห์ผลกระทบสิ่งแวดล้อม ในเขตพื้นที่คุ้มครองสิ่งแวดล้อม จังหวัดภูเก็ต ครั้งที่ ๑๐/๒๕๕๖ (เฉพาะส่วนที่เกี่ยวข้อง)

๒. สรุปมาตรการป้องกันและแก้ไขผลกระทบสิ่งแวดล้อม และมาตรการติดตามตรวจสอบผลกระทบสิ่งแวดล้อม โครงการจัดสรรที่ดิน THE PLANT (ภูเก็ต)

ตามหนังสือที่อ้างถึง ท่านได้เสนอรายงานผลกระทบสิ่งแวดล้อมเบื้องต้นโครงการจัดสรรที่ดิน THE PLANT (ภูเก็ต) จำนวน ๒๓๑ แปลง ตั้งอยู่ที่ หมู่ที่ ๗ ซอยบางทอง ตำบลกะทู้ อำเภอกะทู้ จังหวัดภูเก็ต มีเนื้อที่ ๓๘-๐-๗๔.๑๐ ไร่ หรือ ๖๑,๐๙๖.๔ ตารางเมตร บนโฉนดที่ดินเลขที่ ๑๕๓๒๒ จัดทำรายงานโดย บริษัท ภูเก็ต เอ็นไวรอนเมนทอล เซอร์วิส จำกัด ให้จังหวัดดำเนินการตามขั้นตอนการพิจารณารายงานฯ ความละเอียดแจ้งแล้วนั้น

บริษัท ภูเก็ต เอ็นไวรอนเมนทอล เซอร์วิส จำกัด ได้เสนอรายงานและข้อมูลเพิ่มเติมมาให้จังหวัดภูเก็ตพิจารณานำเสนอต่อคณะกรรมการผู้ชำนาญการพิจารณารายงานผลกระทบสิ่งแวดล้อมเบื้องต้นและรายงานการวิเคราะห์ผลกระทบสิ่งแวดล้อม ในเขตพื้นที่คุ้มครองสิ่งแวดล้อม จังหวัดภูเก็ต โดยในการประชุมครั้งที่ ๑๐/๒๕๕๖ เมื่อวันศุกร์ที่ ๑๓ ธันวาคม พ.ศ.๒๕๕๖ คณะกรรมการผู้ชำนาญการฯ มีมติให้ความเห็นชอบรายงานผลกระทบสิ่งแวดล้อมเบื้องต้นโครงการจัดสรรที่ดิน THE PLANT (ภูเก็ต) จำนวน ๒๓๑ แปลง) โดยให้โครงการจัดส่งเอกสารเพิ่มเติม รายละเอียดตามสิ่งที่ส่งมาด้วย ๑

ทั้งนี้ บริษัท ภูเก็ต เอ็นไวรอนเมนทอล เซอร์วิส จำกัด ได้จัดส่งเอกสารชี้แจงเพิ่มเติมให้กรรมการผู้ชำนาญการฯ และฝ่ายเลขานุการฯ ตรวจสอบความครบถ้วน ถูกต้องเรียบร้อยแล้ว พร้อมทั้งได้ส่งสรุปมาตรการป้องกันและแก้ไขผลกระทบสิ่งแวดล้อมและมาตรการติดตามตรวจสอบผลกระทบสิ่งแวดล้อม รายละเอียดตามสิ่งที่ส่งมาด้วย ๒

กลุ่มงานพัฒนาระบบและติดตามตรวจสอบ รับที่ 207 วันที่ 11 ก.พ. 2557 เวลา 10.44 ผู้รับ
☐ ฝ่ายพัฒนาระบบฯ ☐ ฝ่ายติดตามตรวจสอบ
☐ ฝ่ายพิจารณาผู้ชำนาญการ รับที่ ... วันที่ ... เวลา ... ผู้รับ ...

จึงเรียนมาเพื่อโปรดพิจารณาเห็นชอบรายงานผลกระทบสิ่งแวดล้อมโครงการดังกล่าว ต่อไป

สำเนาถูกต้อง

(นางสุปราณี แตงไทย)
เจ้าพนักงานธุรการอาวุโส

ขอแสดงความนับถือ

(นางสาวสมหมาย ปรีชาศิลป์)
รองผู้ว่าราชการจังหวัด ปฏิบัติราชการแทน
ผู้ว่าราชการจังหวัดภูเก็ต

สำนักวิเคราะห์ผลกระทบสิ่งแวดล้อม เลขที่ 399 วันที่ 10 ก.พ. 2557 เวลา 16.41 ผู้รับ

สำนักงานทรัพยากรธรรมชาติและสิ่งแวดล้อมจังหวัดภูเก็ต
ส่วนสิ่งแวดล้อม
โทร./โทรสาร ๐-๗๖๒๑-๑๐๖๗ ต่อ ๑๔

"ภูเก็ตสามัคคี ร่วมใจภักดิ์ รักษ์สถาบันพระมหากษัตริย์"

ตารางที่ 4 สรุปมาตรการติดตามตรวจสอบคุณภาพสิ่งแวดล้อมของ โครงการจัดสรรที่ดิน THE PLANT (ภูเก็ต) ของ บริษัท พนาลี เอสเตท จำกัด ระยะดำเนินการ

ดัชนีคุณภาพสิ่งแวดล้อม	บริเวณที่ตรวจพบ	พารามิเตอร์	วิธีการตรวจสอบ	ความถี่ในการตรวจวัด	ผู้รับผิดชอบดำเนินการ
1. การคมนาคมขนส่ง	- บริเวณทางเข้า-ออกโครงการ - บริเวณถนนสาธารณะและไหล่ทาง	- การอำนวยความสะดวก - สภาพการใช้งาน	- การอำนวยความสะดวกในการเข้าออกโครงการ - ห้ามจอดรถบริเวณถนนสาธารณะ และไหล่ทาง	- ทุกวันตลอดระยะดำเนินการ - ทุกวันตลอดระยะดำเนินการ	- บริษัท พนาลี เอสเตท จำกัด และนิติบุคคล - บริษัท พนาลี เอสเตท จำกัด และนิติบุคคล
2. การใช้น้ำ	- เส้นท่อน้ำใช้	- สภาพการใช้งาน	- ตรวจสอบการรั่วไหลของน้ำประปาในเส้นท่อ	- ทุก 1 เดือนตลอดระยะดำเนินการ	- บริษัท พนาลี เอสเตท จำกัด และนิติบุคคล
3. การระบายน้ำ	- ท่อระบายน้ำของโครงการ	- การแตกหรือการรั่วซึมของท่อ	- ตรวจสอบท่อระบายน้ำของโครงการเป็นประจำ	- ทุกเดือนตลอดระยะดำเนินการ	- บริษัท พนาลี เอสเตท จำกัด และนิติบุคคล
4. การจัดการน้ำเสีย	- ระบบบำบัดน้ำเสีย	- บันทึกการทำงานและการตรวจสอบ	- ตรวจสอบและจดบันทึกการทำงานของระบบบำบัดน้ำเสียของโครงการตามมาตรา 80 โดยอาศัยหลักเกณฑ์ ตามกฎกระทรวงกำหนดหลักเกณฑ์วิธีการ และแบบการเก็บสถิติและข้อมูลการจัดทำบันทึกรายละเอียดและรายงานสรุปการทำงานของระบบบำบัดน้ำเสีย พ.ศ. 2555 (แบบ ทส.1 และแบบ ทส.2)	- แบบ ทส. 1 บันทึกทุกเดือนเก็บไว้ที่โครงการเป็นเวลา 2 ปี - แบบ ทส.2 สรุปผลการทำงานของระบบบำบัดทุกเดือน ส่งให้เทศบาลเมืองกะทู้ และสำนักงานนโยบายและแผนทรัพยากรธรรมชาติและสิ่งแวดล้อม	- บริษัท พนาลี เอสเตท จำกัด และนิติบุคคล

[redacted]

ตารางที่ 4 สรุปมาตรการติดตามตรวจสอบคุณภาพสิ่งแวดล้อมของ โครงการจัดสรรที่ดิน THE PLANT (ภูเก็ต) ของ บริษัท พนาลี เอสเตท จำกัด ระยะดำเนินการ

ดัชนีคุณภาพสิ่งแวดล้อม	บริเวณที่ตรวจพบ	พารามิเตอร์	วิธีการตรวจสอบ	ความถี่ในการตรวจวัด	ผู้รับผิดชอบดำเนินการ
4. การจัดการน้ำเสีย	- บ่อตรวจคุณภาพน้ำหลังเข้าระบบบำบัดน้ำเสียรวมของโครงการ	- การตรวจสอบมาตรฐานการระบายน้ำทิ้งจากโครงการ	- ตรวจวัดตามมาตรฐานคุณภาพน้ำทิ้งจากที่ดินจัดสรรประเภท (ก) ที่ดินจัดสรรที่รังวัดแบ่งเป็นแปลงย่อยเพื่อจำหน่าย เกินกว่า 100 แปลง แต่ไม่เกิน 500 แปลง ตามประกาศกระทรวงทรัพยากรธรรมชาติและสิ่งแวดล้อม เรื่อง กำหนดมาตรฐานควบคุมการระบายน้ำทิ้งจากที่ดินจัดสรร	- ทุกเดือนตลอดระยะดำเนินการ	- บริษัท พนาลี เอสเตท จำกัด และนิติบุคคล
		- ความเป็นกรดด่าง - บีโอดี - ปริมาณสารแขวนลอย - ซัลไฟด์ - ปริมาณสารละลาย - ปริมาณตะกอนหนัก - น้ำมันและไขมัน - ทีเคเอ็น	- pH meter - วิธี Azide Modification - วิธีการกรองผ่านกระดาษกรองใยแก้ว (Glass Fibre Filter Disc) - วิธี Titrate - วิธีการระเหยแห้งระหว่างอุณหภูมิ 103-105 องศาเซลเซียส ใน 1 ชั่วโมง - วิธีการกรวยอิมฮอฟฟ์ (Imhoff cone) - วิธีการสกัดด้วยตัวทำละลาย - วิธี Kjeldahl		

[redacted]

ตารางที่ 4 สรุปมาตรการติดตามตรวจสอบคุณภาพสิ่งแวดล้อมของ โครงการจัดสรรที่ดิน THE PLANT (ภูเก็ต) ของ บริษัท พนาลี เอสเตท จำกัด ระยะดำเนินการ

ดัชนีคุณภาพสิ่งแวดล้อม	บริเวณที่ตรวจพบ	พารามิเตอร์	วิธีการตรวจสอบ	ความถี่ในการตรวจวัด	ผู้รับผิดชอบดำเนินการ
5. การจัดการมูลฝอย	- ถังขยะของแต่ละบ้าน	- สภาพของถังขยะ - ปริมาณมูลฝอยตกค้าง	- ตรวจสอบความสามารถในการรองรับของที่พักขยะ การรั่วซึมของที่พักขยะ - ตรวจสอบปริมาณมูลฝอยตกค้างและทำความสะอาดที่พักขยะ	- ทุกเดือนตลอดระยะดำเนินการ - ทุกสัปดาห์ตลอดระยะดำเนินการ	- บริษัท พนาลี เอสเตท จำกัด และนิติบุคคล - บริษัท พนาลี เอสเตท จำกัด และนิติบุคคล
6. การป้องกันอัคคีภัย	- บริเวณที่ติดตั้งอุปกรณ์ป้องกันอัคคีภัย	- สภาพการใช้งาน	- ตรวจสอบสภาพการใช้งานของอุปกรณ์ป้องกันอัคคีภัยทุกชนิด หากพบว่าชำรุดต้องเปลี่ยนใหม่ทันที	- ทุก 6 เดือน หรือตามคำแนะนำของผู้ผลิตตลอดระยะดำเนินการ	- บริษัท พนาลี เอสเตท จำกัด และนิติบุคคล

[redacted]

เอกสารแนบที่ 4

ผลการติดตามคุณภาพสิ่งแวดล้อม

บริษัท บีเค เนเจอร์ ทอรัส จำกัด
BK Nature Taurus Co., Ltd.
ที่อยู่ : 59/366 หมู่ที่ 4 ตำบลกะทู้ อำเภอกะทู้ จังหวัดภูเก็ต 83120 โทร: 076 623955, 062 059 2888, 062 059 4888 โทรสาร: 076 619965
Address: 59/366 Village No.4 Kathu Sub-district, Kathu District, Phuket, 83120 Tel: 076 623955, 062 059 2888, 062 059 4888 Fax: 076 619965
เลขที่ผู้เสียภาษี (Tax ID.): 0835561013613 E-mail: bknature.t@gmail.com

Analysis Report

หมายเลขรายงาน (Report No.) : w-1294/68

ชื่อผู้ใช้บริการ (Customer) : นิติบุคคลจัดสรรที่ดิน เดอะ แพลนท์
ที่อยู่ (Address) : เลขที่ 144 หมู่ที่ 7 ซอยบางทอง ถนนวิชิตสงคราม ตำบลกะทู้ อำเภอกะทู้ จังหวัดภูเก็ต
โทร (Tel.) : - โทรสาร (Fax) : -

สถานที่เก็บตัวอย่าง (Sampling Source) : โครงการ จัดสรรที่ดิน เดอะ แพลนท์ เลขที่ 144 หมู่ที่ 7 ซอยบางทอง ถนนวิชิตสงคราม ตำบลกะทู้ อำเภอกะทู้ จังหวัดภูเก็ต
วันที่เก็บตัวอย่าง (Sampling Date) : 30/07/2025 วิธีเก็บตัวอย่าง (Sampling Method) : Grab sampling
วันที่รับตัวอย่าง (Received Date) : 30/07/2025 ผู้เก็บตัวอย่าง (Sampling By) : Mr. Samakpong pongsridech [5]
วันที่ทดสอบ (Testing Date) : 31/07/2025
วันที่รายงานผล (Result Date) : 06/08/2025

รายการทดสอบ (Parameter)	หน่วย (Unit)	วิธีทดสอบ (Method of Analysis) [1]	ผลการทดสอบ (Result)	มาตรฐาน (Standard) [2]
รหัสตัวอย่าง (Analysis No.)			250730/10	
ชื่อตัวอย่าง (Sample Name)			น้ำออกระบบบำบัด	ที่ดินจัดสรรประเภท ข
ประเภทตัวอย่าง (Sample Description)			น้ำเสีย	
เวลาเก็บตัวอย่าง (Sampling Time)			09.38 น.	
ลักษณะตัวอย่าง (Sample Condition)			เหลืองใส มีตะกอนเล็กน้อย	
การตกตัวของตะกอน (Settleable Solids) [3][4]	mL/L	Gravimetric part 2540F	<0.10	-

รายละเอียดเพิ่มเติม (Additional details) :
[1] Standard Methods for the Examination of Water and Wastewater, APHA, AWWA, WEF 23rd Edition 2017
[2] ประกาศกระทรวงทรัพยากรธรรมชาติและสิ่งแวดล้อม เรื่อง กำหนดมาตรฐานควบคุม การระบายน้ำทิ้งจากที่ดินจัดสรร พ.ศ.2564
ประกาศในราชกิจจานุเบกษา เล่ม 138 ตอนพิเศษ 161ง วันที่ 19 กรกฎาคม 2564
[3] Not TISI Accredited
[4] ทดสอบโดยห้องปฏิบัติการทดสอบรับเหมาช่วง (Analyzed by Subcontractor)
[5] ค่าความไม่แน่นอนในการวัด
[6] Not Department of Industrial Works Accredited
- หมายถึง ไม่ได้ระบุเกณฑ์การยอมรับสูงสุด

[redacted]

หมายเหตุ (Notes) :
1. รายงานผลการทดสอบฉบับนี้มีผลเฉพาะกับตัวอย่างที่นำมาทดสอบดังกล่าวไว้ข้างต้นเท่านั้น
(The above results are related only to the tested samples as mentioned in this report.)
2. รายงานฉบับนี้จะต้องไม่ถูกทำสำเนาเฉพาะเพียงบางส่วนยกเว้นการนำไปใช้ทั้งฉบับโดยไม่ได้รับความยินยอมเป็นลายลักษณ์อักษรจากบริษัท บีเค เนเจอร์ ทอรัส จำกัด
(This report shall not be reproduced except in full in whole or in part without the written approval of BK NATURE TAURUS CO., LTD.)

"PROF" Principle Reproducibility On standard First service

...End...

บริษัท บีเค เนเจอร์ ทอรัส จำกัด
BK Nature Taurus Co., Ltd.
ที่อยู่ : 59/366 หมู่ที่ 4 ตำบลกะทู้ อำเภอกะทู้ จังหวัดภูเก็ต 83120 โทร: 076 623955, 062 059 2888, 062 059 4888 โทรสาร: 076 619965
Address: 59/366 Village No.4 Kathu Sub-district, Kathu District, Phuket, 83120 Tel: 076 623955, 062 059 2888, 062 059 4888 Fax: 076 619965
เลขที่ผู้เสียภาษี (Tax ID.): 0835561013613 E-mail: bknature.t@gmail.com

Analysis Report

หมายเลขรายงาน (Report No.) : w-1294/68
ทะเบียนห้องปฏิบัติการวิเคราะห์ เลขที่ 9-290

ชื่อผู้ใช้บริการ (Customer) : นิติบุคคลจัดสรรที่ดิน เดอะ แพลนท์
ที่อยู่ (Address) : เลขที่ 144 หมู่ที่ 7 ซอยบางทอง ถนนวิชิตสงคราม ตำบลกะทู้ อำเภอกะทู้ จังหวัดภูเก็ต
โทร (Tel.) : - โทรสาร (Fax) : -

สถานที่เก็บตัวอย่าง (Sampling Source) โครงการ จัดสรรที่ดิน เดอะ แพลนท์ เลขที่ 144 หมู่ที่ 7 ซอยบางทอง ถนนวิชิตสงคราม ตำบลกะทู้ อำเภอกะทู้ จังหวัดภูเก็ต
วันที่เก็บตัวอย่าง (Sampling Date) : 30/07/2025 วิธีเก็บตัวอย่าง (Sampling Method) : Grab sampling
วันที่รับตัวอย่าง (Received Date) : 30/07/2025 ผู้เก็บตัวอย่าง (Sampling By) : Mr. Samakpong pongsridech [5]
วันที่ทดสอบ (Testing Date) : 30/07-05/08/2025 9-290-w-0005
วันที่รายงานผล (Result Date) : 06/08/2025

รายการทดสอบ (Parameter)	หน่วย (Unit)	วิธีทดสอบ (Method of Analysis) [1]	ผลการทดสอบ (Result)	มาตรฐาน (Standard) [2]
รหัสตัวอย่าง (Analysis No.)			250730/10	
ชื่อตัวอย่าง (Sample Name)			น้ำออกระบบบำบัด	ที่ดินจัดสรรประเภท ข
ประเภทตัวอย่าง (Sample Description)			น้ำเสีย	
เวลาเก็บตัวอย่าง (Sampling Time)			09.38 น.	
ลักษณะตัวอย่าง (Sample Condition)			เหลืองใส มีตะกอนเล็กน้อย	
กรด-เบส (pH) at 25 °C	-	Electrometric Method part 4500-H^+ B	7.6	5.5-9.0
บีโอดี (BOD)	mg/L	Azide Modification part 4500-O C/ 5-Days BOD Test part 5210B	1.6 [3]	≤30
สารแขวนลอยทั้งหมด (Total Suspended Solids)	mg/L	Dried at 103 -105 °C part 2540D	1.0 [3]	≤40
ของแข็งที่ละลายได้ทั้งหมด (Total Dissolved Solids)	mg/L	Dried at 180 °C part 2540C	194	≤1,000
ไนโตรเจน ทีเคเอ็น (Nitrogen, TKN)	mg/L	Macro-Kjeldahl part 4500-N_{org} B	0.64 [4]	≤35
ซัลไฟด์ (Sulfide) [3][4]	mg/L	Iodometric part 4500-S^{2-} F	<0.10	≤1.0
ไขมันและน้ำมัน (Fat, Oil & Grease) [3][4]	mg/L	Partition & Gravimetric part 5520B	<0.33	≤20

รายละเอียดเพิ่มเติม (Additional details) :
[1] Standard Methods for the Examination of Water and Wastewater, APHA, AWWA, WEF 23rd Edition 2017
[2] ประกาศกระทรวงทรัพยากรธรรมชาติและสิ่งแวดล้อม เรื่อง กำหนดมาตรฐานควบคุม การระบายน้ำทิ้งจากที่ดินจัดสรร พ.ศ.2564
ประกาศในราชกิจจานุเบกษา เล่ม 138 ตอนพิเศษ 161ง วันที่ 19 กรกฎาคม 2564
[3] Not TISI Accredited
[4] ทดสอบโดยห้องปฏิบัติการทดสอบรับเหมาช่วง (Analyzed by Subcontractor)
[5] ค่าความไม่แน่นอนในการวัด
[6] Not Department of Industrial Works Accredited

[redacted]

1. รายงานผลการทดสอบฉบับนี้มีผลเฉพาะกับตัวอย่างที่นำมาทดสอบดังกล่าวไว้ข้างต้นเท่านั้น
(The above results are related only to the tested samples as mentioned in this report.)
2. รายงานฉบับนี้จะต้องไม่ถูกทำสำเนาเฉพาะเพียงบางส่วนยกเว้นการนำไปใช้ทั้งฉบับโดยไม่ได้รับความยินยอมเป็นลายลักษณ์อักษรจากบริษัท บีเค เนเจอร์ ทอรัส จำกัด
(This report shall not be reproduced except in full in whole or in part without the written approval of BK NATURE TAURUS CO., LTD.)

"PROF" Principle Reproducibility On standard First service

บริษัท บีเค เนเจอร์ ทอรัส จำกัด
BK Nature Taurus Co., Ltd.
ที่อยู่ : 59/386 หมู่ที่ 4 ตำบลกะทู้ อำเภอกะทู้ จังหวัดภูเก็ต 83120 โทร: 076 623955, 062 059 2888, 062 059 4888 โทรสาร: 076 619965
Address: 59/386 Village No.4 Kathu Sub-district, Kathu District, Phuket, 83120 Tel: 076 623955, 062 059 2888, 062 059 4888 Fax: 076 619965
เลขที่ผู้เสียภาษี (Tax ID.): 0835561013613 E-mail: bknature.t@gmail.com

Analysis Report

หมายเลขรายงาน (Report No.) : w-1503/68

ชื่อผู้รับบริการ (Customer) : นิติบุคคลจัดสรรที่ดิน เดอะ แพลนท์
ที่อยู่ (Address) : เลขที่ 144 หมู่ที่ 7 ซอยบางทอง ถนนวิชิตสงคราม ตำบลกะทู้ อำเภอกะทู้ จังหวัดภูเก็ต
โทร (Tel.) : - โทรสาร (Fax) : -

สถานที่เก็บตัวอย่าง (Sampling Source) : โครงการ จัดสรรที่ดิน เดอะ แพลนท์ เลขที่ 144 หมู่ที่ 7 ซอยบางทอง ถนนวิชิตสงคราม ตำบลกะทู้ อำเภอกะทู้ จังหวัดภูเก็ต
วันที่เก็บตัวอย่าง (Sampling Date) : 26/08/2025 วิธีเก็บตัวอย่าง (Sampling Method) : Grab sampling
วันที่รับตัวอย่าง (Received Date) : 26/08/2025 ผู้เก็บตัวอย่าง (Sampling By) : Mr. Samakpong pongsiridech [2]
วันที่ทดสอบ (Testing Date) : 26/08-01/09/2025
วันที่รายงานผล (Result Date) : 02/09/2025

รายการทดสอบ (Parameter)	หน่วย (Unit)	วิธีทดสอบ (Method of Analysis) [1]	ผลการทดสอบ (Result)	มาตรฐาน (Standard) [2]
รหัสตัวอย่าง (Analysis No.)			250826/9	ที่ดินจัดสรรประเภท ข
ชื่อตัวอย่าง (Sample Name)			น้ำออกระบบบำบัด	
ประเภทตัวอย่าง (Sample Description)			น้ำเสีย	
เวลาเก็บตัวอย่าง (Sampling Time)			11.38 น.	
ลักษณะตัวอย่าง (Sample Condition)			เหลืองใส มีตะกอน	
การยุบตัวของตะกอน (Settleable Solids) [3][6]	mL/L	Gravimetric part 2540F	<0.10	-

รายละเอียดเพิ่มเติม (Additional details) :
[1] Standard Methods for the Examination of Water and Wastewater, APHA, AWWA, WEF 23rd Edition 2017
[2] ประกาศกระทรวงทรัพยากรธรรมชาติและสิ่งแวดล้อม เรื่อง กำหนดมาตรฐานควบคุม การระบายน้ำทิ้งจากที่ดินจัดสรร พ.ศ.2564
ประกาศในราชกิจจานุเบกษา เล่ม 138 ตอนพิเศษ 161ง วันที่ 19 กรกฎาคม 2564
[3] Not TISI Accredited
[4] ทดสอบโดยห้องปฏิบัติการทดสอบรับเหมาช่วง (Analyzed by Subcontractor)
[5] ค่าความไม่แน่นอนในการวัด
[6] Not Department of Industrial Works Accredited
\- หมายถึง ไม่ได้ระบุเกณฑ์การยอมรับสูงสุด

[redacted]

หมายเหตุ (Notes) :
1. รายงานผลการทดสอบฉบับนี้มีผลเฉพาะกับตัวอย่างที่นำมาทดสอบดังกล่าวไว้ข้างต้นเท่านั้น
(The above results are related only to the tested samples as mentioned in this report.)
2. รายงานฉบับนี้จะต้องไม่ถูกทำสำเนาเฉพาะเพียงบางส่วนยกเว้นการนำไปใช้ทั้งฉบับโดยไม่ได้รับความยินยอมเป็นลายลักษณ์อักษรจากบริษัท บีเค เนเจอร์ ทอรัส จำกัด
(This report shall not be reproduced except in full in whole or in part without the written approval of BK NATURE TAURUS CO., LTD.)

"PROF" Principle Reproducibility On standard First service
...End...

บริษัท บีเค เนเจอร์ ทอรัส จำกัด
BK Nature Taurus Co., Ltd.
ที่อยู่ : 59/386 หมู่ที่ 4 ตำบลกะทู้ อำเภอกะทู้ จังหวัดภูเก็ต 83120 โทร: 076 623955, 062 059 2888, 062 059 4888 โทรสาร: 076 619965
Address: 59/386 Village No.4 Kathu Sub-district, Kathu District, Phuket, 83120 Tel: 076 623955, 062 059 2888, 062 059 4888 Fax: 076 619965
เลขที่ผู้เสียภาษี (Tax ID.): 0835561013613 E-mail: bknature.t@gmail.com

Analysis Report

หมายเลขรายงาน (Report No.) : w-1503/68
ทะเบียนห้องปฏิบัติการวิเคราะห์ เลขที่ ข-290

ชื่อผู้รับบริการ (Customer) : นิติบุคคลจัดสรรที่ดิน เดอะ แพลนท์
ที่อยู่ (Address) : เลขที่ 144 หมู่ที่ 7 ซอยบางทอง ถนนวิชิตสงคราม ตำบลกะทู้ อำเภอกะทู้ จังหวัดภูเก็ต
โทร (Tel.) : - โทรสาร (Fax) : -

สถานที่เก็บตัวอย่าง (Sampling Source) : โครงการ จัดสรรที่ดิน เดอะ แพลนท์ เลขที่ 144 หมู่ที่ 7 ซอยบางทอง ถนนวิชิตสงคราม ตำบลกะทู้ อำเภอกะทู้ จังหวัดภูเก็ต
วันที่เก็บตัวอย่าง (Sampling Date) : 26/08/2025 วิธีเก็บตัวอย่าง (Sampling Method) : Grab sampling
วันที่รับตัวอย่าง (Received Date) : 26/08/2025 ผู้เก็บตัวอย่าง (Sampling By) : Mr. Samakpong pongsiridech [2]
วันที่ทดสอบ (Testing Date) : 26/08-01/09/2025 ข-290-ห-0005
วันที่รายงานผล (Result Date) : 02/09/2025

รายการทดสอบ (Parameter)	หน่วย (Unit)	วิธีทดสอบ (Method of Analysis) [1]	ผลการทดสอบ (Result)	มาตรฐาน (Standard) [2]
รหัสตัวอย่าง (Analysis No.)			250826/9	ที่ดินจัดสรรประเภท ข
ชื่อตัวอย่าง (Sample Name)			น้ำออกระบบบำบัด	
ประเภทตัวอย่าง (Sample Description)			น้ำเสีย	
เวลาเก็บตัวอย่าง (Sampling Time)			11.38 น.	
ลักษณะตัวอย่าง (Sample Condition)			เหลืองใส มีตะกอน	
กรด-เบส (pH) at 25 °C	-	Electrometric Method part 4500-H^+ B	6.8	5.5-9.0
บีโอดี (BOD)	mg/L	Azide Modification part 4500-O C/ 5-Days BOD Test part 5210B	0.95 [3]	≤30
สารแขวนลอยทั้งหมด (Total Suspended Solids)	mg/L	Dried at 103 -105 °C part 2540D	0.80 [3]	≤40
ของแข็งละลายได้ทั้งหมด (Total Dissolved Solids)	mg/L	Dried at 180 °C part 2540C	180	≤1,000
ไนโตรเจน ทีเคเอ็น (Nitrogen, TKN)	mg/L	Macro Kjeldahl part 4500-N_{org} B	0.42	≤35
ซัลไฟด์ (Sulfide) [4]	mg/L	Iodometric part 4500-S^{2-} F	<1.0	≤1.0
ไขมันและน้ำมัน (Fat, Oil & Grease) [4]	mg/L	Partition & Gravimetric part 5520B	<0.33	≤20

รายละเอียดเพิ่มเติม (Additional details) :
[1] Standard Methods for the Examination of Water and Wastewater, APHA, AWWA, WEF 23rd Edition 2017
[2] ประกาศกระทรวงทรัพยากรธรรมชาติและสิ่งแวดล้อม เรื่อง กำหนดมาตรฐานควบคุม การระบายน้ำทิ้งจากที่ดินจัดสรร พ.ศ.2564
ประกาศในราชกิจจานุเบกษา เล่ม 138 ตอนพิเศษ 161ง วันที่ 19 กรกฎาคม 2564
[3] Not TISI Accredited
[4] ทดสอบโดยห้องปฏิบัติการทดสอบรับเหมาช่วง (Analyzed by Subcontractor)
[5] ค่าความไม่แน่นอนในการวัด
[6] Not Department of Industrial Works Accredited

[redacted]

(The above results are related only to the tested samples as mentioned in this report.)
2. รายงานฉบับนี้จะต้องไม่ถูกทำสำเนาเฉพาะเพียงบางส่วนยกเว้นการนำไปใช้ทั้งฉบับโดยไม่ได้รับความยินยอมเป็นลายลักษณ์อักษรจากบริษัท บีเค เนเจอร์ ทอรัส จำกัด
(This report shall not be reproduced except in full in whole or in part without the written approval of BK NATURE TAURUS CO., LTD.)

"PROF" Principle Reproducibility On standard First service

บริษัท บีเค เนเจอร์ ทอรัส จำกัด
BK Nature Taurus Co., Ltd.
ที่อยู่ : 59/386 หมู่ที่ 4 ตำบลกะทู้ อำเภอกะทู้ จังหวัดภูเก็ต 83120 โทร: 076 623955, 062 059 2888, 062 059 4888 โทรสาร: 076 619965
Address: 59/386 Village No.4 Kathu Sub-district, Kathu District, Phuket, 83120 Tel: 076 623955, 062 059 2888, 062 059 4888 Fax: 076 619965
เลขที่ผู้เสียภาษี (Tax ID.): 0835561013613 E-mail: bknature.t@gmail.com

Analysis Report

หมายเลขรายงาน (Report No.) : w-1720/68

ชื่อผู้ใช้บริการ (Customer) : นิติบุคคลจัดสรรที่ดิน เดอะ แพลนท์
ที่อยู่ (Address) : เลขที่ 144 หมู่ที่ 7 ซอยบางทอง ถนนวิชิตสงคราม ตำบลกะทู้ อำเภอกะทู้ จังหวัดภูเก็ต
โทร (Tel.) : - โทรสาร (Fax) : -

สถานที่เก็บตัวอย่าง (Sampling Source) : โครงการ จัดสรรที่ดิน เดอะ แพลนท์ เลขที่ 144 หมู่ที่ 7 ซอยบางทอง ถนนวิชิตสงคราม ตำบลกะทู้ อำเภอกะทู้ จังหวัดภูเก็ต
วันที่เก็บตัวอย่าง (Sampling Date) : 25/09/2025 วิธีเก็บตัวอย่าง (Sampling Method) : Grab sampling
วันที่รับตัวอย่าง (Received Date) : 25/09/2025 ผู้เก็บตัวอย่าง (Sampling By) : Mr. Samakpong pangsirideeh [1]
วันที่ทดสอบ (Testing Date) : 25/09/2025
วันที่รายงานผล (Result Date) : 01/10/2025

รายการทดสอบ (Parameter)	หน่วย (Unit)	วิธีทดสอบ (Method of Analysis) [1]	ผลการทดสอบ (Result)	มาตรฐาน (Standard) [2]
รหัสตัวอย่าง (Analysis No.)			250925/1	
ชื่อตัวอย่าง (Sample Name)			น้ำออกระบบบำบัด	ที่ดินจัดสรรประเภท ข
ประเภทตัวอย่าง (Sample Description)			น้ำเสีย	
เวลาเก็บตัวอย่าง (Sampling Time)			09.00 น.	
ลักษณะตัวอย่าง (Sample Condition)			เหลืองใส มีตะกอน	
การจมตัวของตะกอน (Settleable Solids) [4],[6]	mL/L	Gravimetric part 2540F	<0.10	-

รายละเอียดเพิ่มเติม (Additional details) :
[1] Standard Methods for the Examination of Water and Wastewater, APHA, AWWA, WEF 23rd Edition 2017
[2] ประกาศกระทรวงทรัพยากรธรรมชาติและสิ่งแวดล้อม เรื่อง กำหนดมาตรฐานควบคุม การระบายน้ำทิ้งจากที่ดินจัดสรร พ.ศ.2564
ประกาศในราชกิจจานุเบกษา เล่ม 138 ตอนพิเศษ 161ง วันที่ 19 กรกฎาคม 2564
[3] Not TISI Accredited
[4] ทดสอบโดยห้องปฏิบัติการทดสอบรับเหมาช่วง (Analyzed by Subcontractor)
[5] ค่าความไม่แน่นอนในการวัด
[6] Not Department of Industrial Works Accredited
- หมายถึง ไม่ได้ระบุเกณฑ์การยอมรับสูงสุด

[redacted]

หมายเหตุ (Notes)
1. รายงานผลการทดสอบฉบับนี้มีผลเฉพาะกับตัวอย่างที่นำมาทดสอบดังกล่าวเท่านั้น
(The above results are related only to the tested samples as mentioned in this report.)
2. รายงานฉบับนี้จะต้องไม่ถูกทำสำเนาเฉพาะเพียงบางส่วนยกเว้นการนำไปใช้ทั้งฉบับโดยไม่ได้รับความยินยอมเป็นลายลักษณ์อักษรจากบริษัท บีเค เนเจอร์ ทอรัส จำกัด
(This report shall not be reproduced except in full in whole or in part without the written approval of BK NATURE TAURUS CO., LTD.)

"PROF" Principle Reproducibility On standard First service

End...

บริษัท บีเค เนเจอร์ ทอรัส จำกัด
BK Nature Taurus Co., Ltd.
ที่อยู่ : 59/386 หมู่ที่ 4 ตำบลกะทู้ อำเภอกะทู้ จังหวัดภูเก็ต 83120 โทร: 076 623955, 062 059 2888, 062 059 4888 โทรสาร: 076 619965
Address: 59/386 Village No.4 Kathu Sub-district, Kathu District, Phuket, 83120 Tel: 076 623955, 062 059 2888, 062 059 4888 Fax: 076 619965
เลขที่ผู้เสียภาษี (Tax ID.): 0835561013613 E-mail: bknature.t@gmail.com

Analysis Report

หมายเลขรายงาน (Report No.) : w-1720/68
หมายเลขห้องปฏิบัติการวิเคราะห์ เลขที่ ๑-290

ชื่อผู้ใช้บริการ (Customer) : นิติบุคคลจัดสรรที่ดิน เดอะ แพลนท์
ที่อยู่ (Address) : เลขที่ 144 หมู่ที่ 7 ซอยบางทอง ถนนวิชิตสงคราม ตำบลกะทู้ อำเภอกะทู้ จังหวัดภูเก็ต
โทร (Tel.) : - โทรสาร (Fax) : -

สถานที่เก็บตัวอย่าง (Sampling Source) : โครงการ จัดสรรที่ดิน เดอะ แพลนท์ เลขที่ 144 หมู่ที่ 7 ซอยบางทอง ถนนวิชิตสงคราม ตำบลกะทู้ อำเภอกะทู้ จังหวัดภูเก็ต
วันที่เก็บตัวอย่าง (Sampling Date) : 25/09/2025 วิธีเก็บตัวอย่าง (Sampling Method) : Grab sampling
วันที่รับตัวอย่าง (Received Date) : 25/09/2025 ผู้เก็บตัวอย่าง (Sampling By) : Mr. Samakpong pangsirideeh [1]
วันที่ทดสอบ (Testing Date) : 25-30/09/2025 ๑-290-๑-0005
วันที่รายงานผล (Result Date) : 01/10/2025

รายการทดสอบ (Parameter)	หน่วย (Unit)	วิธีทดสอบ (Method of Analysis) [1]	ผลการทดสอบ (Result)	มาตรฐาน (Standard) [2]
รหัสตัวอย่าง (Analysis No.)			250925/1	
ชื่อตัวอย่าง (Sample Name)			น้ำออกระบบบำบัด	ที่ดินจัดสรรประเภท ข
ประเภทตัวอย่าง (Sample Description)			น้ำเสีย	
เวลาเก็บตัวอย่าง (Sampling Time)			09.00 น.	
ลักษณะตัวอย่าง (Sample Condition)			เหลืองใส มีตะกอน	
กรด-เบส (pH) at 25 °C	-	Electrometric Method part 4500-H^+ B	7.7	5.5-9.0
บีโอดี (BOD)	mg/L	Azide Modification part 4500-O C/ 5-Days BOD Test part 5210B	7.6	≤30
สารแขวนลอยทั้งหมด (Total Suspended Solids)	mg/L	Dried at 103 -105 °C part 2540D	0.90 [3]	≤40
ของแข็งที่ละลายได้ทั้งหมด (Total Dissolved Solids)	mg/L	Dried at 180 °C part 2540C	186	≤1,000
ไนโตรเจน ทีเคเอ็น (Nitrogen, TKN)	mg/L	Macro-Kjeldahl part 4500-N_{org} B	0.84 [3]	≤35
ซัลไฟด์ (Sulfide) [3]	mg/L	Iodometric part 4500-S^{2-} F	<1.0	≤1.0
ไขมันและน้ำมัน (Fat, Oil & Grease) [3]	mg/L	Partition & Gravimetric part 5520B	<0.33	≤20

รายละเอียดเพิ่มเติม (Additional details) :
[1] Standard Methods for the Examination of Water and Wastewater, APHA, AWWA, WEF 23rd Edition 2017
[2] ประกาศกระทรวงทรัพยากรธรรมชาติและสิ่งแวดล้อม เรื่อง กำหนดมาตรฐานควบคุม การระบายน้ำทิ้งจากที่ดินจัดสรร พ.ศ.2564
ประกาศในราชกิจจานุเบกษา เล่ม 138 ตอนพิเศษ 161ง วันที่ 19 กรกฎาคม 2564
[3] Not TISI Accredited
[4] ทดสอบโดยห้องปฏิบัติการทดสอบรับเหมาช่วง (Analyzed by Subcontractor)
[5] ค่าความไม่แน่นอนในการวัด

[redacted]

หมายเหตุ (Notes) :
1. รายงานผลการทดสอบฉบับนี้มีผลเฉพาะกับตัวอย่างที่นำมาทดสอบดังกล่าวเท่านั้น
(The above results are related only to the tested samples as mentioned in this report.)
2. รายงานฉบับนี้จะต้องไม่ถูกทำสำเนาเฉพาะเพียงบางส่วนยกเว้นการนำไปใช้ทั้งฉบับโดยไม่ได้รับความยินยอมเป็นลายลักษณ์อักษรจากบริษัท บีเค เนเจอร์ ทอรัส จำกัด
(This report shall not be reproduced except in full in whole or in part without the written approval of BK NATURE TAURUS CO., LTD.)

"PROF" Principle Reproducibility On standard First service

บริษัท บีเค เนเจอร์ ทอรัส จำกัด
BK Nature Taurus Co., Ltd.
ที่อยู่ : 59/386 หมู่ที่ 4 ตำบลกะทู้ อำเภอกะทู้ จังหวัดภูเก็ต 83120 โทร: 076 623955, 062 059 2888, 062 059 4888 โทรสาร: 076 619965
Address: 59/386 Village No.4 Kathu Sub-district, Kathu District, Phuket, 83120 Tel: 076 623955, 062 059 2888, 062 059 4888 Fax: 076 619965
เลขที่ผู้เสียภาษี (Tax ID.): 0835561013613 E-mail: bknature.t@gmail.com

Analysis Report

หมายเลขรายงาน (Report No.) : w2-1974/68

ชื่อผู้ใช้บริการ (Customer) : บีดีบุคคลจัดสรรที่ดิน เดอะ แพลนท์
ที่อยู่ (Address) : เลขที่ 144 หมู่ที่ 7 ซอยบางทอง ถนนวิชิตสงคราม ตำบลกะทู้ อำเภอกะทู้ จังหวัดภูเก็ต
โทร (Tel.) : - โทรสาร (Fax) : -

สถานที่เก็บตัวอย่าง (Sampling Source) : โครงการ จัดสรรที่ดิน เดอะ แพลนท์ เลขที่ 144 หมู่ที่ 7 ซอยบางทอง ถนนวิชิตสงคราม ตำบลกะทู้ อำเภอกะทู้ จังหวัดภูเก็ต
วันที่เก็บตัวอย่าง (Sampling Date) : 29/10/2025 วิธีเก็บตัวอย่าง (Sampling Method) : Grab sampling
วันที่รับตัวอย่าง (Received Date) : 29/10/2025 ผู้เก็บตัวอย่าง (Sampling By) : Mr. Somakpong ponasridech [3]
วันที่ทดสอบ (Testing Date) : 31/10-03/11/2025
วันที่รายงานผล (Result Date) : 04/11/2025

รายการทดสอบ (Parameter)	หน่วย (Unit)	วิธีทดสอบ (Method of Analysis) [1]	ผลการทดสอบ (Result)	มาตรฐาน (Standard) [2]
รหัสตัวอย่าง (Analysis No.)			251029/16	
ชื่อตัวอย่าง (Sample Name)			น้ำออกระบบบำบัด	ที่ดินจัดสรรประเภท ข
ประเภทตัวอย่าง (Sample Description)			น้ำเสีย	
เวลาเก็บตัวอย่าง (Sampling Time)			10.00 น.	
ลักษณะตัวอย่าง (Sample Condition)			เหลืองใส มีตะกอนเล็กน้อย	
การจมตัวของตะกอน (Settleable Solids) [3][6]	mL/L	Gravimetric part 2540F	<0.10	-

รายละเอียดเพิ่มเติม (Additional details) :
[1] Standard Methods for the Examination of Water and Wastewater, APHA, AWWA, WEF 23rd Edition 2017
[2] ประกาศกระทรวงทรัพยากรธรรมชาติและสิ่งแวดล้อม เรื่อง กำหนดมาตรฐานควบคุม การระบายน้ำทิ้งจากที่ดินจัดสรร พ.ศ.2564
ประกาศในราชกิจจานุเบกษา เล่ม 138 ตอนพิเศษ 181ง วันที่ 19 กรกฎาคม 2564
[3] Not TISI Accredited
[4] ทดสอบโดยห้องปฏิบัติการทดสอบรับเหมาช่วง (Analyzed by Subcontractor)
[5] ค่าความไม่แน่นอนในการวัด
[6] Not Department of Industrial Works Accredited
- หมายถึง ไม่มีระบุเกณฑ์การยอมรับพึงสุด

[redacted]

หมายเหตุ (Notes) :
1. รายงานผลการทดสอบฉบับนี้มีผลเฉพาะกับตัวอย่างที่นำมาทดสอบดังกล่าวไว้ข้างต้นเท่านั้น
(The above results are related only to the tested samples as mentioned in this report.)
2. รายงานฉบับนี้จะต้องไม่ถูกทำสำเนาเฉพาะเพียงบางส่วนยกเว้นการนำไปใช้ทั้งฉบับโดยไม่ได้รับความยินยอมเป็นลายลักษณ์อักษรจากบริษัท บีเค เนเจอร์ ทอรัส จำกัด
(This report shall not be reproduced except in full in whole or in part without the written approval of BK NATURE TAURUS CO., LTD.)

"PROF" Principle Reproducibility On standard First service ...End..

บริษัท บีเค เนเจอร์ ทอรัส จำกัด
BK Nature Taurus Co., Ltd.
ที่อยู่ : 59/386 หมู่ที่ 4 ตำบลกะทู้ อำเภอกะทู้ จังหวัดภูเก็ต 83120 โทร: 076 623955, 062 059 2888, 062 059 4888 โทรสาร: 076 619965
Address: 59/386 Village No.4 Kathu Sub-district, Kathu District, Phuket, 83120 Tel: 076 623955, 062 059 2888, 062 059 4888 Fax: 076 619965
เลขที่ผู้เสียภาษี (Tax ID.): 0835561013613 E-mail: bknature.t@gmail.com

Analysis Report

หมายเลขรายงาน (Report No.) : w1-1974/68
ทะเบียนห้องปฏิบัติการวิเคราะห์ เลขที่ 3-290

ชื่อผู้ใช้บริการ (Customer) : บีดีบุคคลจัดสรรที่ดิน เดอะ แพลนท์
ที่อยู่ (Address) : เลขที่ 144 หมู่ที่ 7 ซอยบางทอง ถนนวิชิตสงคราม ตำบลกะทู้ อำเภอกะทู้ จังหวัดภูเก็ต
โทร (Tel.) : - โทรสาร (Fax) : -

สถานที่เก็บตัวอย่าง (Sampling Source) : โครงการ จัดสรรที่ดิน เดอะ แพลนท์ เลขที่ 144 หมู่ที่ 7 ซอยบางทอง ถนนวิชิตสงคราม ตำบลกะทู้ อำเภอกะทู้ จังหวัดภูเก็ต
วันที่เก็บตัวอย่าง (Sampling Date) : 29/10/2025 วิธีเก็บตัวอย่าง (Sampling Method) : Grab sampling
วันที่รับตัวอย่าง (Received Date) : 29/10/2025 ผู้เก็บตัวอย่าง (Sampling By) : Mr. Somakpong ponasridech [3]
วันที่ทดสอบ (Testing Date) : 29/10-03/11/2025 3-290-9-0005
วันที่รายงานผล (Result Date) : 04/11/2025

รายการทดสอบ (Parameter)	หน่วย (Unit)	วิธีทดสอบ (Method of Analysis) [1]	ผลการทดสอบ (Result)	มาตรฐาน (Standard) [2]
รหัสตัวอย่าง (Analysis No.)			251029/16	
ชื่อตัวอย่าง (Sample Name)			น้ำออกระบบบำบัด	ที่ดินจัดสรรประเภท ข
ประเภทตัวอย่าง (Sample Description)			น้ำเสีย	
เวลาเก็บตัวอย่าง (Sampling Time)			10.00 น.	
ลักษณะตัวอย่าง (Sample Condition)			เหลืองใส มีตะกอนเล็กน้อย	
กรด-เบส (pH) at 25 °C	-	Electrometric Method part 4500-H^+ B	7.3	5.5-9.0
บีโอดี (BOD)	mg/L	Azide Modification part 4500-O C/ 5-Days BOD Test part 5210B	4.8	≤30
ตะกอนแขวนลอยทั้งหมด (Total Suspended Solids)	mg/L	Dried at 103 -105 °C part 2540D	1.5 [3]	≤40
ของแข็งที่ละลายได้ทั้งหมด (Total Dissolved Solids)	mg/L	Dried at 180 °C part 2540C	222	≤1,000
ไนโตรเจน ทั้งหมด (Nitrogen, TKN)	mg/L	Micro-Kjeldahl part 4500-N_{org} B	1.4 [4]	≤35
ซัลไฟด์ (Sulfide) [5]	mg/L	Iodometric part 4500-S^{2-} F	<1.0	≤1.0
ไขมันและน้ำมัน (Fat, Oil & Grease) [3]	mg/L	Partition & Gravimetric part 5520B	<0.33	≤20

รายละเอียดเพิ่มเติม (Additional details) :
[1] Standard Methods for the Examination of Water and Wastewater, APHA, AWWA, WEF 23rd Edition 2017
[2] ประกาศกระทรวงทรัพยากรธรรมชาติและสิ่งแวดล้อม เรื่อง กำหนดมาตรฐานควบคุม การระบายน้ำทิ้งจากที่ดินจัดสรร พ.ศ.2564
ประกาศในราชกิจจานุเบกษา เล่ม 138 ตอนพิเศษ 181ง วันที่ 19 กรกฎาคม 2564
[3] Not TISI Accredited
[4] ทดสอบโดยห้องปฏิบัติการทดสอบรับเหมาช่วง (Analyzed by Subcontractor)
[5] ค่าความไม่แน่นอนในการวัด
[6] Not Department of Industrial Works Accredited

[redacted]

(The above results are related only to the tested samples as mentioned in this report.)
2. รายงานฉบับนี้จะต้องไม่ถูกทำสำเนาเฉพาะเพียงบางส่วนยกเว้นการนำไปใช้ทั้งฉบับโดยไม่ได้รับความยินยอมเป็นลายลักษณ์อักษรจากบริษัท บีเค เนเจอร์ ทอรัส จำกัด
(This report shall not be reproduced except in full in whole or in part without the written approval of BK NATURE TAURUS CO., LTD.)

"PROF" Principle Reproducibility On standard First service ...End...

บริษัท บีเค เนเจอร์ ทอรัส จำกัด
BK Nature Taurus Co., Ltd.
ที่อยู่ : 59/386 หมู่ที่ 4 ตำบลกะทู้ อำเภอกะทู้ จังหวัดภูเก็ต 83120 โทร: 076 623955, 062 059 2888, 062 059 4888 โทรสาร: 076 619965
Address: 59/386 Village No.4 Kathu Sub-district, Kathu District, Phuket, 83120 Tel: 076 623955, 062 059 2888, 062 059 4888 Fax: 076 619965
เลขที่ผู้เสียภาษี (Tax ID.): 0835561013613 E-mail: bknature.t@gmail.com

Analysis Report

หน้า (Page) : 1 of 1
หมายเลขรายงาน (Report No.) : w2-220058

ชื่อผู้ใช้บริการ (Customer) : นิติบุคคลจัดสรรที่ดิน เดอะ แพลนท์
ที่อยู่ (Address) : เลขที่ 144 หมู่ที่ 7 ซอยบางทอง ถนนวิชิตสงคราม ตำบลกะทู้ อำเภอกะทู้ จังหวัดภูเก็ต
โทร (Tel.) : - โทรสาร (Fax) : -

สถานที่เก็บตัวอย่าง (Sampling Source) : โครงการ จัดสรรที่ดิน เดอะ แพลนท์ เลขที่ 144 หมู่ที่ 7 ซอยบางทอง ถนนวิชิตสงคราม ตำบลกะทู้ อำเภอกะทู้ จังหวัดภูเก็ต
วันที่เก็บตัวอย่าง (Sampling Date) : 27/11/2025 วิธีเก็บตัวอย่าง (Sampling Method) : Grab sampling
วันที่รับตัวอย่าง (Received Date) : 27/11/2025 ผู้เก็บตัวอย่าง (Sampling By) : Mr. Samakpong pengsiridech [3]
วันที่ทดสอบ (Testing Date) : 26/11/2025
วันที่รายงานผล (Result Date) : 04/12/2025

รายการทดสอบ (Parameter)	หน่วย (Unit)	วิธีทดสอบ (Method of Analysis) [1]	ผลการทดสอบ (Result)	มาตรฐาน (Standard) [2]
รหัสตัวอย่าง (Analysis No.)			251127/1	
ชื่อตัวอย่าง (Sample Name)			น้ำออกระบบบำบัด	ที่ดินจัดสรรประเภท ข
ประเภทตัวอย่าง (Sample Description)			น้ำเสีย	
เวลาเก็บตัวอย่าง (Sampling Time)			08.48 น.	
ลักษณะตัวอย่าง (Sample Condition)			ใส มีตะกอนเล็กน้อย	
การจมตัวของตะกอน (Settleable Solids) [3][4]	mL/L	Gravimetric part 2540F	<0.10	-

รายละเอียดเพิ่มเติม (Additional details)
[1] Standard Methods for the Examination of Water and Wastewater, APHA, AWWA, WEF 23rd Edition 2017
[2] ประกาศกระทรวงทรัพยากรธรรมชาติและสิ่งแวดล้อม เรื่อง กำหนดมาตรฐานควบคุม การระบายน้ำทิ้งจากที่ดินจัดสรร พ.ศ 2564
ประกาศในราชกิจจานุเบกษา เล่ม 138 ตอนพิเศษ 161ง วันที่ 19 กรกฎาคม 2564
[3] Not TISI Accredited
[4] ทดสอบโดยห้องปฏิบัติการทดสอบรับเหมาช่วง (Analyzed by Subcontractor)
[5] ค่าความไม่แน่นอนในการวัด
[6] Not Department of Industrial Works Accredited
- หมายถึง ไม่ได้ระบุเกณฑ์การยอมรับสูงสุด

[redacted]

หมายเหตุ (Notes) :
1. รายงานผลการทดสอบฉบับนี้มีผลเฉพาะกับตัวอย่างที่นำมาทดสอบดังกล่าวไว้ข้างต้นเท่านั้น
(The above results are related only to the tested samples as mentioned in this report.)
2. รายงานฉบับนี้จะต้องไม่ถูกทำสำเนาเฉพาะเพียงบางส่วนยกเว้นการทำไปใช้ทั้งฉบับโดยไม่ได้รับความยินยอมเป็นลายลักษณ์อักษรจากบริษัท บีเค เนเจอร์ ทอรัส จำกัด
(This report shall not be reproduced except in full in whole or in part without the written approval of BK NATURE TAURUS CO., LTD.)

บริษัท บีเค เนเจอร์ ทอรัส จำกัด
BK Nature Taurus Co., Ltd.
ที่อยู่ : 59/386 หมู่ที่ 4 ตำบลกะทู้ อำเภอกะทู้ จังหวัดภูเก็ต 83120 โทร: 076 623955, 062 059 2888, 062 059 4888 โทรสาร: 076 619965
Address: 59/386 Village No.4 Kathu Sub-district, Kathu District, Phuket, 83120 Tel: 076 623955, 062 059 2888, 062 059 4888 Fax: 076 619965
เลขที่ผู้เสียภาษี (Tax ID.): 0835561013613 E-mail: bknature.t@gmail.com

Analysis Report

หน้า (Page) : 1 of 1
หมายเลขรายงาน (Report No.) : w2-220058
ทะเบียนห้องปฏิบัติการวิเคราะห์ เลขที่ 9-290

ชื่อผู้ใช้บริการ (Customer) : นิติบุคคลจัดสรรที่ดิน เดอะ แพลนท์
ที่อยู่ (Address) : เลขที่ 144 หมู่ที่ 7 ซอยบางทอง ถนนวิชิตสงคราม ตำบลกะทู้ อำเภอกะทู้ จังหวัดภูเก็ต
โทร (Tel.) : - โทรสาร (Fax) : -

สถานที่เก็บตัวอย่าง (Sampling Source) : โครงการ จัดสรรที่ดิน เดอะ แพลนท์ เลขที่ 144 หมู่ที่ 7 ซอยบางทอง ถนนวิชิตสงคราม ตำบลกะทู้ อำเภอกะทู้ จังหวัดภูเก็ต
วันที่เก็บตัวอย่าง (Sampling Date) : 27/11/2025 วิธีเก็บตัวอย่าง (Sampling Method) : Grab sampling
วันที่รับตัวอย่าง (Received Date) : 27/11/2025 ผู้เก็บตัวอย่าง (Sampling By) : Mr. Samakpong pengsiridech [3]
วันที่ทดสอบ (Testing Date) : 27/11-03/12/2025 9-290-4-0005
วันที่รายงานผล (Result Date) : 04/12/2025

รายการทดสอบ (Parameter)	หน่วย (Unit)	วิธีทดสอบ (Method of Analysis) [1]	ผลการทดสอบ (Result)	มาตรฐาน (Standard) [2]
รหัสตัวอย่าง (Analysis No.)			251127/1	
ชื่อตัวอย่าง (Sample Name)			น้ำออกระบบบำบัด	ที่ดินจัดสรรประเภท ข
ประเภทตัวอย่าง (Sample Description)			น้ำเสีย	
เวลาเก็บตัวอย่าง (Sampling Time)			08.48 น.	
ลักษณะตัวอย่าง (Sample Condition)			ใส มีตะกอนเล็กน้อย	
กรด-เบส (pH) at 25 °C	-	Electrometric Method part 4500-H^+ B	7.1	5.5-9.0
บีโอดี (BOD)	mg/L	Azide Modification part 4500-O C/ 5-Days BOD Test part 5210B	1.5 [5]	≤30
สารแขวนลอยทั้งหมด (Total Suspended Solids)	mg/L	Dried at 103 -105 °C part 2540D	0.70 [5]	≤40
ของแข็งที่ละลายได้ทั้งหมด (Total Dissolved Solids)	mg/L	Dried at 180 °C part 2540C	224	≤1,000
ไนโตรเจน ทีเคเอ็น (Nitrogen, TKN)	mg/L	Macro-Kjeldahl part 4500-N_{org} B	0.56 [5]	≤35
ซัลไฟด์ (Sulfide) [3]	mg/L	Iodometric part 4500-S^{2-} F	0.13	≤1.0
ไขมันและน้ำมัน (Fat, Oil & Grease) [3]	mg/L	Partition & Gravimetric part 5520B	0.33	≤20

รายละเอียดเพิ่มเติม (Additional details) :
[1] Standard Methods for the Examination of Water and Wastewater, APHA, AWWA, WEF 23rd Edition 2017
[2] ประกาศกระทรวงทรัพยากรธรรมชาติและสิ่งแวดล้อม เรื่อง กำหนดมาตรฐานควบคุม การระบายน้ำทิ้งจากที่ดินจัดสรร พ.ศ 2564
ประกาศในราชกิจจานุเบกษา เล่ม 138 ตอนพิเศษ 161ง วันที่ 19 กรกฎาคม 2564
[3] Not TISI Accredited
[4] ทดสอบโดยห้องปฏิบัติการทดสอบรับเหมาช่วง (Analyzed by Subcontractor)
[5] ค่าความไม่แน่นอนในการวัด
[6] Not Department of Industrial Works Accredited
***Ce[redacted]

หมายเห
1. รายงา[redacted]
(The above results are related only to the tested samples as mentioned in this report.)
2. รายงานฉบับนี้จะต้องไม่ถูกทำสำเนาเฉพาะเพียงบางส่วนยกเว้นการทำไปใช้ทั้งฉบับโดยไม่ได้รับความยินยอมเป็นลายลักษณ์อักษรจากบริษัท บีเค เนเจอร์ ทอรัส จำกัด
(This report shall not be reproduced except in full in whole or in part without the written approval of BK NATURE TAURUS CO., LTD.)

บริษัท บีเค เนเจอร์ ทอรัส จำกัด
BK Nature Taurus Co., Ltd.
ที่อยู่ : 59/356 หมู่ที่ 4 ตำบลกะทู้ อำเภอกะทู้ จังหวัดภูเก็ต 83120 โทร: 076 625955, 062 059 2888, 062 059 4888 โทรสาร: 076 619965
Address: 59/356 Village No.4 Kathu Sub-district, Kathu District, Phuket, 83120 Tel: 076 625955, 062 059 2888, 062 059 4888 Fax: 076 619965
เลขที่ผู้เสียภาษี (Tax ID.): 0835561013613 E-mail: bknature.t@gmail.com

Analysis Report

หมายเลขรายงาน (Report No.) : w2-2260/68

ชื่อผู้ใช้บริการ (Customer) : บริษุทคลจัดสรรที่ดิน เดอะ แพลนท์
ที่อยู่ (Address) : เลขที่ 144 หมู่ที่ 7 ซอยบางทอง ถนนวิชิตสงคราม ตำบลกะทู้ อำเภอกะทู้ จังหวัดภูเก็ต
โทร (Tel.) : - โทรสาร (Fax) : -

สถานที่เก็บตัวอย่าง (Sampling Source) : โครงการ จัดสรรที่ดิน เดอะ แพลนท์ เลขที่ 144 หมู่ที่ 7 ซอยบางทอง ถนนวิชิตสงคราม ตำบลกะทู้ อำเภอกะทู้ จังหวัดภูเก็ต
วันที่เก็บตัวอย่าง (Sampling Date) : 03/12/2025 วิธีเก็บตัวอย่าง (Sampling Method) : Grab sampling
วันที่รับตัวอย่าง (Received Date) : 03/12/2025 ผู้เก็บตัวอย่าง (Sampling By) : Mr. Samakpong pongsrideeh [3]
วันที่ทดสอบ (Testing Date) : 03/12/2025
วันที่รายงานผล (Result Date) : 10/12/2025

รายการทดสอบ (Parameter)	หน่วย (Unit)	วิธีทดสอบ (Method of Analysis) [1]	ผลการทดสอบ (Result)	มาตรฐาน (Standard) [2]
รหัสตัวอย่าง (Analysis No.)			251203/20	
ชื่อตัวอย่าง (Sample Name)			น้ำออกระบบบำบัด	
ประเภทตัวอย่าง (Sample Description)			น้ำเสีย	ที่ดินจัดสรรประเภท ข
เวลาเก็บตัวอย่าง (Sampling Time)			13.05 น.	
ลักษณะตัวอย่าง (Sample Condition)			เหลืองใส มีตะกอน	
การจมตัวของตะกอน (Settleable Solids) [3][4]	mL/L	Gravimetric part 2540F	<0.10	-

รายละเอียดเพิ่มเติม (Additional details) :
[1] Standard Methods for the Examination of Water and Wastewater, APHA, AWWA, WEF 23rd Edition 2017
[2] ประกาศกระทรวงทรัพยากรธรรมชาติและสิ่งแวดล้อม เรื่อง กำหนดมาตรฐานควบคุม การระบายน้ำทิ้งจากที่ดินจัดสรร พ.ศ.2564
ประกาศในราชกิจจานุเบกษา เล่ม 138 ตอนพิเศษ 161ง วันที่ 19 กรกฎาคม 2564
[3] Not TISI Accredited
[4] ทดสอบโดยห้องปฏิบัติการทดสอบรับเหมาช่วง (Analyzed by Subcontractor)
[5] ค่าความไม่แน่นอนในการวัด
[6] Not Department of Industrial Works Accredited
- หมายถึง ไม่ได้ระบุเกณฑ์การยอมรับสูงสุด

[redacted]

หมายเหตุ (Notes) :
1. รายงานผลการทดสอบแบบนี้มีผลเฉพาะกับตัวอย่างที่นำมาทดสอบดังกล่าวไว้ข้างต้นเท่านั้น
(The above results are related only to the tested samples as mentioned in this report.)
2. รายงานฉบับนี้จะต้องไม่ถูกทำสำเนาเฉพาะเพียงบางส่วนยกเว้นการนำไปใช้ทั้งฉบับโดยไม่ได้รับความยินยอมเป็นลายลักษณ์อักษรจากบริษัท บีเค เนเจอร์ ทอรัส จำกัด
(This report shall not be reproduced except in full in whole or in part without the written approval of BK NATURE TAURUS CO., LTD.)

"PROF" Principle Reproducibility On standard First service ...End...

บริษัท บีเค เนเจอร์ ทอรัส จำกัด
BK Nature Taurus Co., Ltd.
ที่อยู่ : 59/356 หมู่ที่ 4 ตำบลกะทู้ อำเภอกะทู้ จังหวัดภูเก็ต 83120 โทร: 076 625955, 062 059 2888, 062 059 4888 โทรสาร: 076 619965
Address: 59/356 Village No.4 Kathu Sub-district, Kathu District, Phuket, 83120 Tel: 076 625955, 062 059 2888, 062 059 4888 Fax: 076 619965
เลขที่ผู้เสียภาษี (Tax ID.): 0835561013613 E-mail: bknature.t@gmail.com

Analysis Report

หมายเลขรายงาน (Report No.) : w1-2200/68
หมายเลขห้องปฏิบัติการวิเคราะห์ เลขที่ ๖-290

ชื่อผู้ใช้บริการ (Customer) : บริษุทคลจัดสรรที่ดิน เดอะ แพลนท์
ที่อยู่ (Address) : เลขที่ 144 หมู่ที่ 7 ซอยบางทอง ถนนวิชิตสงคราม ตำบลกะทู้ อำเภอกะทู้ จังหวัดภูเก็ต
โทร (Tel.) : - โทรสาร (Fax) : -

สถานที่เก็บตัวอย่าง (Sampling Source) : โครงการ จัดสรรที่ดิน เดอะ แพลนท์ เลขที่ 144 หมู่ที่ 7 ซอยบางทอง ถนนวิชิตสงคราม ตำบลกะทู้ อำเภอกะทู้ จังหวัดภูเก็ต
วันที่เก็บตัวอย่าง (Sampling Date) : 03/12/2025 วิธีเก็บตัวอย่าง (Sampling Method) : Grab sampling
วันที่รับตัวอย่าง (Received Date) : 03/12/2025 ผู้เก็บตัวอย่าง (Sampling By) : Mr. Samakpong pongsrideeh [3]
วันที่ทดสอบ (Testing Date) : 03/12-09/12/2025 ๖-290-๙-0005
วันที่รายงานผล (Result Date) : 10/12/2025

รายการทดสอบ (Parameter)	หน่วย (Unit)	วิธีทดสอบ (Method of Analysis) [1]	ผลการทดสอบ (Result)	มาตรฐาน (Standard) [2]
รหัสตัวอย่าง (Analysis No.)			251203/20	
ชื่อตัวอย่าง (Sample Name)			น้ำออกระบบบำบัด	
ประเภทตัวอย่าง (Sample Description)			น้ำเสีย	ที่ดินจัดสรรประเภท ข
เวลาเก็บตัวอย่าง (Sampling Time)			13.05 น.	
ลักษณะตัวอย่าง (Sample Condition)			เหลืองใส มีตะกอน	
ทดสอบ-เปห (pH) at 25 °C	-	Electrometric Method part 4500-H^+ B	7.1	5.5-9.0
บีโอดี (BOD)	mg/L	Azide Modification part 4500-O C/ 5-Days BOD Test part 5210B	6.0	≤30
ตะกอนแขวนลอยทั้งหมด (Total Suspended Solids)	mg/L	Dried at 103 -105 °C part 2540D	0.70 [3]	≤40
ของแข็งที่ละลายได้ทั้งหมด (Total Dissolved Solids)	mg/L	Dried at 180 °C part 2540C	176	≤3,000
ไนโตรเจน ทีเคเอ็น (Nitrogen, TKN)	mg/L	Macro-Kjeldahl part 4500-N_{org} B	0.56 [3]	≤35
ซัลไฟด์ (Sulfide) [3]	mg/L	Iodometric part 4500-S^{2-} F	0.05	<1.0
ไขมันและน้ำมัน (Fat, Oil & Grease) [3]	mg/L	Partition & Gravimetric part 5520B	<0.33	≤20

รายละเอียดเพิ่มเติม (Additional details) :
[1] Standard Methods for the Examination of Water and Wastewater, APHA, AWWA, WEF 23rd Edition 2017
[2] ประกาศกระทรวงทรัพยากรธรรมชาติและสิ่งแวดล้อม เรื่อง กำหนดมาตรฐานควบคุม การระบายน้ำทิ้งจากที่ดินจัดสรร พ.ศ.2564
ประกาศในราชกิจจานุเบกษา เล่ม 138 ตอนพิเศษ 161ง วันที่ 19 กรกฎาคม 2564
[3] Not TISI Accredited
[4] ทดสอบโดยห้องปฏิบัติการทดสอบรับเหมาช่วง (Analyzed by Subcontractor)
[5] ค่าความไม่แน่นอนในการวัด
[6] Not Department of Industrial Works Accredited

[redacted]

(The above results are related only to the tested samples as mentioned in this report.)
2. รายงานฉบับนี้จะต้องไม่ถูกทำสำเนาเฉพาะเพียงบางส่วนยกเว้นการนำไปใช้ทั้งฉบับโดยไม่ได้รับความยินยอมเป็นลายลักษณ์อักษรจากบริษัท บีเค เนเจอร์ ทอรัส จำกัด
(This report shall not be reproduced except in full in whole or in part without the written approval of BK NATURE TAURUS CO., LTD.)

"PROF" Principle Reproducibility On standard First service ...End...

F-P-7.8-01/1 V2, 1 มกราคม 2563

เอกสารแนบที่ 5

ใบเสร็จมูลฝอย

บริษัท เวิร์ค แคร์ ภูเก็ต จำกัด (สำนักงานใหญ่)

101/367 หมู่ที่ 5 ตำบลรัษฎา อำเภอเมืองภูเก็ต จังหวัดภูเก็ต 83000

โทร 081-8914143 เลขประจำตัวผู้เสียภาษี 0835558013519

ใบวางบิล/ใบแจ้งหนี้

นามลูกค้า : นิติบุคคลหมู่บ้านจัดสรร เดอะแพลนท์ ภูเก็ต — เลขที่ : RR66234

อาคารชั่วคราว โครงการ เดอะ แพลนท์ ภูเก็ต — วันที่ : 20/8/ 2568

ที่อยู่ : ซอยบางทอง หมู่ที่ 7 ถนนวิชิตสงคราม ตำบล กะทู้ อำเภอกะทู้ จังหวัดภูเก็ต 83120

เลขประจำตัวผู้เสียภาษี : 099-4-00267477-2

โทร :-

ลำดับ	รายละเอียด	จำนวน	หน่วยละ	จำนวนเงิน
1	ค่าบริการจัดเก็บขยะ ประจำเดือนสิงหาคม 2568	212 หลัง	160.00	31,700.93
	โครงการเดอะ แพลันท์ ภูเก็ต			
สามหมื่นสามพันเก้าร้อยยี่สิบบาทถ้วน				
			รวมเป็นเงิน	31,700.93
			ภาษีมูลค่าเพิ่ม 7%	2,219.07
			จำนวนเงินรวมทั้งสิ้น	33,920.00

ลงชื่อ.....ผู้วางบิล ลงชื่อ.....ผู้รับบิล

บริษัท เวิร์ค แคร์ ภูเก็ต จำกัด (สำนักงานใหญ่)

101/367 หมู่ที่ 5 ตำบลรัษฎา อำเภอเมืองภูเก็ต จังหวัดภูเก็ต 83000

โทร 081-8914143 เลขประจำตัวผู้เสียภาษี 0835558013519

ใบวางบิล/ใบแจ้งหนี้

นามลูกค้า : นิติบุคคลหมู่บ้านจัดสรร เดอะแพลนท์ ภูเก็ต — เลขที่ : RR66225

อาคารชั่วคราว โครงการ เดอะ แพลนท์ ภูเก็ต — วันที่ : 19/7/ 2568

ที่อยู่ : ซอยบางทอง หมู่ที่ 7 ถนนวิชิตสงคราม ตำบล กะทู้ อำเภอกะทู้ จังหวัดภูเก็ต 83120

เลขประจำตัวผู้เสียภาษี : 099-4-00267477-2

โทร :-

ลำดับ	รายละเอียด	จำนวน	หน่วยละ	จำนวนเงิน
1	ค่าบริการจัดเก็บขยะ ประจำเดือนกรกฎาคม 2568	212 หลัง	160.00	31,700.93
	โครงการเดอะ แพลันท์ ภูเก็ต			
สามหมื่นสามพันเก้าร้อยยี่สิบบาทถ้วน				
			รวมเป็นเงิน	31,700.93
			ภาษีมูลค่าเพิ่ม 7%	2,219.07
			จำนวนเงินรวมทั้งสิ้น	33,920.00

ลงชื่อ.....ผู้วางบิล ลงชื่อ.....ผู้รับบิล

บริษัท เวิร์ค แคร์ ภูเก็ต จำกัด (สำนักงานใหญ่)

101/367 หมู่ที่ 5 ตำบลรัษฎา อำเภอเมืองภูเก็ต จังหวัดภูเก็ต 83000

โทร 081-8914143 เลขประจำตัวผู้เสียภาษี 0835558013519

ใบวางบิล/ใบแจ้งหนี้

นามลูกค้า : นิติบุคคลหมู่บ้านจัดสรร เดอะแพลนท์ ภูเก็ต เลขที่ : RR66248

อาคารชั่วคราว โครงการ เดอะ แพลนท์ ภูเก็ต วันที่ : 20/10/2568

ที่อยู่ : ซอยบางทอง หมู่ที่ 7 ถนนวิชิตสงคราม ตำบล กะทู้ อำเภอกะทู้ จังหวัดภูเก็ต 83120

เลขประจำตัวผู้เสียภาษี : 099-4-00267477-2

โทร :-

ลำดับ	รายละเอียด	จำนวน	หน่วยละ	จำนวนเงิน
1	ค่าบริการจัดเก็บขยะ ประจำเดือนตุลาคม 2568	212 หลัง	160.00	31,700.93
	โครงการเดอะ แพลันท์ ภูเก็ต			
สามหมื่นสามพันเก้าร้อยสิบบาทถ้วน				
			รวมเป็นเงิน	31,700.93
			ภาษีมูลค่าเพิ่ม 7%	2,219.07
			จำนวนเงินรวมทั้งสิ้น	33,920.00

ลงชื่อ.....ผู้วางบิล ลงชื่อ.....ผู้รับบิล

บริษัท เวิร์ค แคร์ ภูเก็ต จำกัด (สำนักงานใหญ่)

101/367 หมู่ที่ 5 ตำบลรัษฎา อำเภอเมืองภูเก็ต จังหวัดภูเก็ต 83000

โทร 081-8914143 เลขประจำตัวผู้เสียภาษี 0835558013519

ใบวางบิล/ใบแจ้งหนี้

นามลูกค้า : นิติบุคคลหมู่บ้านจัดสรร เดอะแพลนท์ ภูเก็ต เลขที่ : RR66241

อาคารชั่วคราว โครงการ เดอะ แพลนท์ ภูเก็ต วันที่ : 19/9/2568

ที่อยู่ : ซอยบางทอง หมู่ที่ 7 ถนนวิชิตสงคราม ตำบล กะทู้ อำเภอกะทู้ จังหวัดภูเก็ต 83120

เลขประจำตัวผู้เสียภาษี : 099-4-00267477-2

โทร :-

ลำดับ	รายละเอียด	จำนวน	หน่วยละ	จำนวนเงิน
1	ค่าบริการจัดเก็บขยะ ประจำเดือนกันยายน 2568	212 หลัง	160.00	31,700.93
	โครงการเดอะ แพลันท์ ภูเก็ต			
สามหมื่นสามพันเก้าร้อยสิบบาทถ้วน				
			รวมเป็นเงิน	31,700.93
			ภาษีมูลค่าเพิ่ม 7%	2,219.07
			จำนวนเงินรวมทั้งสิ้น	33,920.00

ลงชื่อ.....ผู้วางบิล ลงชื่อ.....ผู้รับบิล

บริษัท เวิร์ค แคร์ ภูเก็ต จำกัด (สำนักงานใหญ่)

101/367 หมู่ที่ 5 ตำบลรัษฎา อำเภอเมืองภูเก็ต จังหวัดภูเก็ต 83000

โทร 081-8914143 เลขประจำตัวผู้เสียภาษี 0835558013519

ใบวางบิล/ใบแจ้งหนี้

นามลูกค้า : นิติบุคคลหมู่บ้านจัดสรร เดอะแพลนท์ ภูเก็ต — เลขที่ : RR66261

อาคารชั่วคราว โครงการ เดอะ แพลนท์ ภูเก็ต — วันที่ : 18/12/2568

ที่อยู่ : ซอยบางทอง หมู่ที่ 7 ถนนวิชิตสงคราม ตำบล กะทู้ อำเภอกะทู้ จังหวัดภูเก็ต 83120

เลขประจำตัวผู้เสียภาษี : 099-4-00267477-2

โทร :-

ลำดับ	รายละเอียด	จำนวน	หน่วยละ	จำนวนเงิน
1	ค่าบริการจัดเก็บขยะ ประจำเดือนธันวาคม 2568	212 หลัง	150.00	38,160.00
	โครงการเดอะ แพลันท์ ภูเก็ต			
สามหมื่นแปดพันหนึ่งร้อยหกสิบบาทถ้วน				

รวมเป็นเงิน	35,663.55
ภาษีมูลค่าเพิ่ม 7%	2,496.45
จำนวนเงินรวมทั้งสิ้น	38,160.00

ลงชื่อ.....ผู้วางบิล ลงชื่อ.....ผู้รับบิล

บริษัท เวิร์ค แคร์ ภูเก็ต จำกัด (สำนักงานใหญ่)

101/367 หมู่ที่ 5 ตำบลรัษฎา อำเภอเมืองภูเก็ต จังหวัดภูเก็ต 83000

โทร 081-8914143 เลขประจำตัวผู้เสียภาษี 0835558013519

ใบวางบิล/ใบแจ้งหนี้

นามลูกค้า : นิติบุคคลหมู่บ้านจัดสรร เดอะแพลนท์ ภูเก็ต — เลขที่ : RR66255

อาคารชั่วคราว โครงการ เดอะ แพลนท์ ภูเก็ต — วันที่ : 20/11/2568

ที่อยู่ : ซอยบางทอง หมู่ที่ 7 ถนนวิชิตสงคราม ตำบล กะทู้ อำเภอกะทู้ จังหวัดภูเก็ต 83120

เลขประจำตัวผู้เสียภาษี : 099-4-00267477-2

โทร :-

ลำดับ	รายละเอียด	จำนวน	หน่วยละ	จำนวนเงิน
1	ค่าบริการจัดเก็บขยะ ประจำเดือนพฤศจิกายน 2568	212 หลัง	150.00	38,160.00
	โครงการเดอะ แพลันท์ ภูเก็ต			
สามหมื่นแปดพันหนึ่งร้อยหกสิบบาทถ้วน				

รวมเป็นเงิน	35,663.55
ภาษีมูลค่าเพิ่ม 7%	2,496.45
จำนวนเงินรวมทั้งสิ้น	38,160.00

ลงชื่อ.....ผู้วางบิล ลงชื่อ.....ผู้รับบิล

เอกสารแนบที่ 6

รายงานตรวจเช็คระบบสาธารณูปโภค

สรุปรายงานซ่อมแซมระบบสาธารณูปโภค เดือน กรกฎาคม - ธันวาคม 2568

เรียน ท่านกรรมการและที่ปรึกษาทุกท่าน

รายงานตามแผนงาน

1.งานซ่อมแซมและปรับปรุง

ลำดับ	ปัญหางาน	ผลติดตามงาน	รูปภาพก่อนดำเนินงาน	รูปภาพหลังดำเนินทำงาน
1	ตัวควบคุมเครื่องปั๊มน้ำเสีย	ทางนิติฯ ทำการตรวจสอบตัวควบคุมเครื่องปั๊ม และแก้ไขซ่อมแซม ในวันที่ 18-07-2568		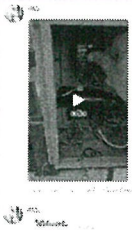
2	ไฟส่วนกลางของโครงการเสีย	ทางนิติฯ ทำการตรวจสอบแล้วไฟขาด เปลี่ยนหลอดไฟในโครงการ เรียบร้อยแล้วทั้งหมด 13 จุด ในวันที่ 22-10-2568		

1.งานซ่อมแซมและปรับปรุง

3	ไฟส่วนกลางของโครงการเสีย	ทางนิติฯ ทำการตรวจสอบแล้วไฟขาด เปลี่ยนหลอดไฟในโครงการ เรียบร้อยแล้วทั้งหมด 8 จุดในวันที่ 29-12-2568		

2.งานร้องเรียน

1	ลูกบ้าน 144/56 แจ้งว่ามีแมวเข้าบ้านเข้าบ้าน วันที่ 09/12/68	ทางนิติฯ ได้แจ้งเตือนกับเจ้าของแมว ไปวันที่ 09/12/68		
2	ลูกบ้าน 144/124 แจ้งเรื่องกลิ่นกัญชา	ทางนิติฯ ทำการตรวจสอบและเจอบ้านที่สูบกัญชา และได้ทำใบแจ้งเตือน		

3.งานด้านดูแลสวน				
1	ต้นไม้กิ่งขึ้นออกเกี่ยวสายไฟ	ทางคนสวนดำเนินการตัดกิ่งเรียบร้อยแล้วในวันที่ 10/11/68		
2	ต้นไม้และหญ้าแห้งเหี่ยว	ทางคนสวนรดน้ำให้กับต้นไม้วันที่ 24/12/68		
3	มีหญ้าขึ้นในร่องน้ำ	ทางคนสวนได้ตัดยาดำหญ้าวันที่ 12/11/68		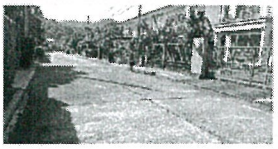

4.งานด้านรักษาความปลอดภัย				
1	รปภ.แจ้งความผิดปกติในหมู่บ้านเป็นประจำทุกครั้ง	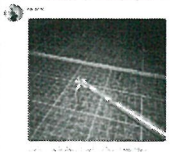		
2	รปภ.ตรวจสอบบุคคลภายนอกและแลกบัตรทุกครั้งอย่างเคร่งครัด			
3	รปภ.ถ่ายรูปอัพเดตรถลูกบ้านที่จอดรถบริเวณเส้นขาว-เหลืองประจำวันทุกวัน	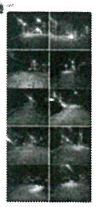		

ผู้จัดทำโดยทีมงาน บริษัท วินด์ฟอลล์ คอนเซาท์แทนท์ จำกัด

เอกสารแนบที่ 7

ใบเสร็จไฟฟ้า/ประปา

SCB ไทยพาณิชย์

ใบแจ้งการชำระเงิน
Payment Advice

อัปเดตล่าสุดเมื่อ: 18/08/2025
Last Updated: 09:15:55

เรียน การไฟฟ้าส่วนภูมิภาคจว.ภูเก็ต
-

วันที่ทำรายการ: Transaction Date	18/08/2025 09:15:51
วันที่รายการมีผล: Value Date	18/08/2025 09:15:53

Email: -

ธนาคารไทยพาณิชย์ จำกัด (มหาชน)
Siam Commercial Bank PCL,

เลขประจำตัวผู้เสียภาษี: 0107536000102
Tax ID

9 ถนนรัชดาภิเษก แขวงจตุจักร เขตจตุจักร จ.กรุงเทพฯ 10900

ชื่อบัญชี: Account Name: การไฟฟ้าส่วนภูมิภาคจว.ภูเก็ต

เลขที่กลุ่มรายการ: Customer Batch Reference: 250818085754

เลขที่บัญชี/พร้อมเพย์: Account No./Promtpay ID: X-2130

ข้อมูลอ้างอิงรายการ: Customer Transaction Reference:

ชื่อผลิตภัณฑ์: Product Name: บริการโอนเงินต่างธนาคาร-มีผลทันที

ธนาคารได้โอนเงินจาก นิติบุคคลหมู่บ้านจัดสรร เดอะแพลนท์ (ภูเก็ต) ให้กับท่านตามรายละเอียดดังต่อไปนี้
We have transferred money from นิติบุคคลหมู่บ้านจัดสรร เดอะแพลนท์ (ภูเก็ต) to the following accounts:

รายละเอียดผู้จ่ายเงิน Sender Details	
ชื่อบัญชี: Account Name	นิติบุคคลหมู่บ้านจัดสรร เดอะแพลนท์ (ภูเก็ต)
ชื่อธนาคาร: Bank Name	Siam Commercial Bank PCL.
เลขที่บัญชี: Account No.	XXX-XXX273-9

รายละเอียดการชำระ Payment Details	จำนวนเงิน (บาท) Amount (THB)
จำนวนเงินทำรายการ: Transaction Amount	9,349.70
ค่าธรรมเนียม: Fee Amount	0.00
จำนวนเงินรวมทั้งหมด Grand Total Amount	9,349.70

รายละเอียดใบแจ้งหนี้
Invoice Details

เลขที่ใบแจ้งหนี้/เลขที่คำสั่งซื้อ Invoice No./Purchase Order	คำอธิบายใบแจ้งหนี้ Invoice Description	วันที่ออกใบแจ้งหนี้ Invoice Issue Date	จำนวนเงินในใบแจ้งหนี้ Invoice Amount	ภาษีมูลค่าเพิ่ม VAT	ภาษีหัก ณ ที่จ่าย Withholding Tax	จำนวนเงินในใบแจ้งหนี้ทั้งหมด Total Invoice Amount	หมายเหตุ Remarks
- / -	-	-	ไม่มีข้อมูล No Data	-	-	-	-

หมายเหตุ: ค่าไฟฟ้า เดือน7/68
Remarks

SCB ไทยพาณิชย์

ใบแจ้งการชำระเงิน
Payment Advice

อัปเดตล่าสุดเมื่อ: 12/07/2025
Last Updated: 17:08:16

เรียน การไฟฟ้าส่วนภูมิภาคจว.ภูเก็ต
-

วันที่ทำรายการ: Transaction Date	12/07/2025 15:50:55
วันที่รายการมีผล: Value Date	12/07/2025 15:50:56

Email: -

ธนาคารไทยพาณิชย์ จำกัด (มหาชน)
Siam Commercial Bank PCL,

เลขประจำตัวผู้เสียภาษี: 0107536000102
Tax ID

9 ถนนรัชดาภิเษก แขวงจตุจักร เขตจตุจักร จ.กรุงเทพฯ 10900

ชื่อบัญชี: Account Name: การไฟฟ้าส่วนภูมิภาคจว.ภูเก็ต

เลขที่กลุ่มรายการ: Customer Batch Reference: 250712121859

เลขที่บัญชี/พร้อมเพย์: Account No./Promtpay ID: X-2130

ข้อมูลอ้างอิงรายการ: Customer Transaction Reference: -

ชื่อผลิตภัณฑ์: Product Name: บริการโอนเงินต่างธนาคาร-มีผลทันที

ธนาคารได้โอนเงินจาก นิติบุคคลหมู่บ้านจัดสรร เดอะแพลนท์ (ภูเก็ต) ให้กับท่านตามรายละเอียดดังต่อไปนี้
We have transferred money from นิติบุคคลหมู่บ้านจัดสรร เดอะแพลนท์ (ภูเก็ต) to the following accounts:

รายละเอียดผู้จ่ายเงิน Sender Details	
ชื่อบัญชี: Account Name	นิติบุคคลหมู่บ้านจัดสรร เดอะแพลนท์ (ภูเก็ต)
ชื่อธนาคาร: Bank Name	Siam Commercial Bank PCL.
เลขที่บัญชี: Account No.	XXX-XXX151-8

รายละเอียดการชำระ Payment Details	จำนวนเงิน (บาท) Amount (THB)
จำนวนเงินทำรายการ: Transaction Amount	8,959.13
ค่าธรรมเนียม: Fee Amount	0.00
จำนวนเงินรวมทั้งหมด Grand Total Amount	8,959.13

รายละเอียดใบแจ้งหนี้
Invoice Details

เลขที่ใบแจ้งหนี้/เลขที่คำสั่งซื้อ Invoice No./Purchase Order	คำอธิบายใบแจ้งหนี้ Invoice Description	วันที่ออกใบแจ้งหนี้ Invoice Issue Date	จำนวนเงินในใบแจ้งหนี้ Invoice Amount	ภาษีมูลค่าเพิ่ม VAT	ภาษีหัก ณ ที่จ่าย Withholding Tax	จำนวนเงินในใบแจ้งหนี้ทั้งหมด Total Invoice Amount	หมายเหตุ Remarks
- / -	-	-	ไม่มีข้อมูล No Data	-	-	-	-

หมายเหตุ: ค่าไฟฟ้าส่วนกลางเดือนมิถุนายน 68
Remarks

SCB ไทยพาณิชย์

ใบแจ้งการชำระเงิน
Payment Advice

อัปเดตล่าสุดเมื่อ: 15/10/2025
Last Updated: 17:53:12

เรียน การไฟฟ้าส่วนภูมิภาคจว.ภูเก็ต
-

วันที่ทำรายการ: Transaction Date	15/10/2025 17:53:09
วันที่รายการมีผล: Value Date	15/10/2025 17:53:11

Email: -

ธนาคารไทยพาณิชย์ จำกัด (มหาชน)
Siam Commercial Bank PCL,

เลขประจำตัวผู้เสียภาษี: 0107536000102
Tax ID

9 ถนนรัชดาภิเษก แขวงจตุจักร เขตจตุจักร จ.กรุงเทพฯ 10900

ชื่อบัญชี: Account Name: การไฟฟ้าส่วนภูมิภาคจว.ภูเก็ต

เลขที่กลุ่มรายการ: Customer Batch Reference: 251015165332

เลขที่บัญชี/พร้อมเพย์: Account No./Promtpay ID: X-2130

ข้อมูลอ้างอิงรายการ: Customer Transaction Reference: -

ชื่อผลิตภัณฑ์: Product Name: บริการโอนเงินต่างธนาคาร-มีผลทันที

ธนาคารได้โอนเงินจาก นิติบุคคลหมู่บ้านจัดสรร เดอะแพลนท์ (ภูเก็ต) ให้กับท่านตามรายละเอียดดังต่อไปนี้
We have transferred money from นิติบุคคลหมู่บ้านจัดสรร เดอะแพลนท์ (ภูเก็ต) to the following accounts:

รายละเอียดผู้จ่ายเงิน Sender Details	
ชื่อบัญชี: Account Name	นิติบุคคลหมู่บ้านจัดสรร เดอะแพลนท์ (ภูเก็ต)
ชื่อธนาคาร: Bank Name	Siam Commercial Bank PCL.
เลขที่บัญชี: Account No.	XXX-XXX151-8

รายละเอียดการชำระ Payment Details	จำนวนเงิน (บาท) Amount (THB)
จำนวนเงินทำรายการ: Transaction Amount	7,399.17
ค่าธรรมเนียม: Fee Amount	0.00
จำนวนเงินรวมทั้งหมด Grand Total Amount	7,399.17

รายละเอียดใบแจ้งหนี้
Invoice Details

เลขที่ใบแจ้งหนี้/เลขที่คำสั่งซื้อ Invoice No./Purchase Order	คำอธิบายใบแจ้งหนี้ Invoice Description	วันที่ออกใบแจ้งหนี้ Invoice Issue Date	จำนวนเงินในใบแจ้งหนี้ Invoice Amount	ภาษีมูลค่าเพิ่ม VAT	ภาษีหัก ณ ที่จ่าย Withholding Tax	จำนวนเงินในใบแจ้งหนี้ทั้งหมด Total Invoice Amount	หมายเหตุ Remarks
- / -	-	-	ไม่มีข้อมูล No Data	-	-	-	-

หมายเหตุ: ค่าไฟฟ้าส่วนกลาง เดือน กันยายน 68
Remarks

SCB ไทยพาณิชย์

ใบแจ้งการชำระเงิน
Payment Advice

อัปเดตล่าสุดเมื่อ: 15/10/2025
Last Updated: 17:53:12

เรียน การไฟฟ้าส่วนภูมิภาคจว.ภูเก็ต
-

วันที่ทำรายการ: Transaction Date	15/10/2025 17:53:09
วันที่รายการมีผล: Value Date	15/10/2025 17:53:11

Email: -

ธนาคารไทยพาณิชย์ จำกัด (มหาชน)
Siam Commercial Bank PCL,

เลขประจำตัวผู้เสียภาษี: 0107536000102
Tax ID

9 ถนนรัชดาภิเษก แขวงจตุจักร เขตจตุจักร จ.กรุงเทพฯ 10900

ชื่อบัญชี: Account Name: การไฟฟ้าส่วนภูมิภาคจว.ภูเก็ต

เลขที่กลุ่มรายการ: Customer Batch Reference: 251015165332

เลขที่บัญชี/พร้อมเพย์: Account No./Promtpay ID: X-2130

ข้อมูลอ้างอิงรายการ: Customer Transaction Reference: -

ชื่อผลิตภัณฑ์: Product Name: บริการโอนเงินต่างธนาคาร-มีผลทันที

ธนาคารได้โอนเงินจาก นิติบุคคลหมู่บ้านจัดสรร เดอะแพลนท์ (ภูเก็ต) ให้กับท่านตามรายละเอียดดังต่อไปนี้
We have transferred money from นิติบุคคลหมู่บ้านจัดสรร เดอะแพลนท์ (ภูเก็ต) to the following accounts:

รายละเอียดผู้จ่ายเงิน Sender Details	
ชื่อบัญชี: Account Name	นิติบุคคลหมู่บ้านจัดสรร เดอะแพลนท์ (ภูเก็ต)
ชื่อธนาคาร: Bank Name	Siam Commercial Bank PCL.
เลขที่บัญชี: Account No.	XXX-XXX151-8

รายละเอียดการชำระ Payment Details	จำนวนเงิน (บาท) Amount (THB)
จำนวนเงินทำรายการ: Transaction Amount	7,399.17
ค่าธรรมเนียม: Fee Amount	0.00
จำนวนเงินรวมทั้งหมด Grand Total Amount	7,399.17

รายละเอียดใบแจ้งหนี้
Invoice Details

เลขที่ใบแจ้งหนี้/เลขที่คำสั่งซื้อ Invoice No./Purchase Order	คำอธิบายใบแจ้งหนี้ Invoice Description	วันที่ออกใบแจ้งหนี้ Invoice Issue Date	จำนวนเงินในใบแจ้งหนี้ Invoice Amount	ภาษีมูลค่าเพิ่ม VAT	ภาษีหัก ณ ที่จ่าย Withholding Tax	จำนวนเงินในใบแจ้งหนี้ทั้งหมด Total Invoice Amount	หมายเหตุ Remarks
- / -	-	-	ไม่มีข้อมูล No Data	-	-	-	-

หมายเหตุ: ค่าไฟฟ้าส่วนกลาง เดือน กันยายน 68
Remarks

เอกสารนี้ไม่จำเป็นต้องมีลายเซ็นของผู้มีอำนาจของธนาคารเนื่องจากจัดพิมพ์ผ่านระบบคอมพิวเตอร์ หากต้องการสอบถามข้อมูลเพิ่มเติม กรุณาติดต่อศูนย์บริการลูกค้าธุรกิจ โทร. 02-722-2222 (This document is computer-generated and does not require the signature of SCB's authorized person. For more information, please call our Contact Center at 02-722-2222.)

หน้าที่ (Page) 1/1

SCB ไทยพาณิชย์

ใบแจ้งการชำระเงิน
Payment Advice

อัปเดตล่าสุดเมื่อ: 17/12/2025
Last Updated: 09:31:12

เรียน การไฟฟ้าส่วนภูมิภาคจว.ภูเก็ต
-

วันที่ทำรายการ: Transaction Date	16/12/2025 17:18:14
วันที่รายการมีผล: Value Date	16/12/2025 17:18:16

Email: -

ธนาคารไทยพาณิชย์ จำกัด (มหาชน)
Siam Commercial Bank PCL,

เลขประจำตัวผู้เสียภาษี: 0107536000102
Tax ID

9 ถนนรัชดาภิเษก แขวงจตุจักร เขตจตุจักร จ.กรุงเทพฯ 10900

ชื่อบัญชี: Account Name	การไฟฟ้าส่วนภูมิภาคจว.ภูเก็ต	เลขที่กลุ่มรายการ: Customer Batch Reference	251216110246
เลขที่บัญชี/พร้อมเพย์: Account No./Promtpay ID	X-2130	ข้อมูลอ้างอิงรายการ: Customer Transaction Reference	-
ชื่อผลิตภัณฑ์: Product Name	บริการโอนเงินต่างธนาคาร-มีผลทันที		

ธนาคารได้โอนเงินจาก นิติบุคคลหมู่บ้านจัดสรร เดอะแพลนท์ (ภูเก็ต) ให้กับท่านตามรายละเอียดดังต่อไปนี้
We have transferred money from นิติบุคคลหมู่บ้านจัดสรร เดอะแพลนท์ (ภูเก็ต) to the following accounts:

รายละเอียดผู้จ่ายเงิน Sender Details	
ชื่อบัญชี: Account Name	นิติบุคคลหมู่บ้านจัดสรร เดอะแพลนท์ (ภูเก็ต)
ชื่อธนาคาร: Bank Name	Siam Commercial Bank PCL.
เลขที่บัญชี: Account No.	XXX-XXX151-8

รายละเอียดการชำระ Payment Details	จำนวนเงิน (บาท) Amount (THB)
จำนวนเงินทำรายการ: Transaction Amount	6,882.70
ค่าธรรมเนียม: Fee Amount	0.00
จำนวนเงินรวมทั้งหมด Grand Total Amount	6,882.70

รายละเอียดใบแจ้งหนี้
Invoice Details

เลขที่ใบแจ้งหนี้/ เลขที่คำสั่งซื้อ Invoice No./ Purchase Order	คำอธิบายใบแจ้งหนี้ Invoice Description	วันที่ออกใบแจ้งหนี้ Invoice Issue Date	จำนวนเงินในใบแจ้งหนี้ Invoice Amount	ภาษีมูลค่าเพิ่ม VAT	ภาษีหัก ณ ที่จ่าย Withholding Tax	จำนวนเงินในใบแจ้งหนี้ทั้งหมด Total Invoice Amount	หมายเหตุ Remarks
- / -	-	-	ไม่มีข้อมูล No Data	-	-	- -	

หมายเหตุ: ค่าไฟฟ้าส่วนกลาง เดือน 11/68
Remarks

SCB ไทยพาณิชย์

ใบแจ้งการชำระเงิน
Payment Advice

อัปเดตล่าสุดเมื่อ: 13/11/2025
Last Updated: 23:58:42

เรียน การไฟฟ้าส่วนภูมิภาคจว.ภูเก็ต
-

วันที่ทำรายการ: Transaction Date	13/11/2025 23:58:37
วันที่รายการมีผล: Value Date	13/11/2025 23:58:39

Email: -

ธนาคารไทยพาณิชย์ จำกัด (มหาชน)
Siam Commercial Bank PCL,

เลขประจำตัวผู้เสียภาษี: 0107536000102
Tax ID

9 ถนนรัชดาภิเษก แขวงจตุจักร เขตจตุจักร จ.กรุงเทพฯ 10900

ชื่อบัญชี: Account Name	การไฟฟ้าส่วนภูมิภาคจว.ภูเก็ต	เลขที่กลุ่มรายการ: Customer Batch Reference	251113152439
เลขที่บัญชี/พร้อมเพย์: Account No./Promtpay ID	X-2130	ข้อมูลอ้างอิงรายการ: Customer Transaction Reference	-
ชื่อผลิตภัณฑ์: Product Name	บริการโอนเงินต่างธนาคาร-มีผลทันที		

ธนาคารได้โอนเงินจาก นิติบุคคลหมู่บ้านจัดสรร เดอะแพลนท์ (ภูเก็ต) ให้กับท่านตามรายละเอียดดังต่อไปนี้
We have transferred money from นิติบุคคลหมู่บ้านจัดสรร เดอะแพลนท์ (ภูเก็ต) to the following accounts:

รายละเอียดผู้จ่ายเงิน Sender Details	
ชื่อบัญชี: Account Name	นิติบุคคลหมู่บ้านจัดสรร เดอะแพลนท์ (ภูเก็ต)
ชื่อธนาคาร: Bank Name	Siam Commercial Bank PCL.
เลขที่บัญชี: Account No.	XXX-XXX151-8

รายละเอียดการชำระ Payment Details	จำนวนเงิน (บาท) Amount (THB)
จำนวนเงินทำรายการ: Transaction Amount	7,518.46
ค่าธรรมเนียม: Fee Amount	0.00
จำนวนเงินรวมทั้งหมด Grand Total Amount	7,518.46

รายละเอียดใบแจ้งหนี้
Invoice Details

เลขที่ใบแจ้งหนี้/ เลขที่คำสั่งซื้อ Invoice No./ Purchase Order	คำอธิบายใบแจ้งหนี้ Invoice Description	วันที่ออกใบแจ้งหนี้ Invoice Issue Date	จำนวนเงินในใบแจ้งหนี้ Invoice Amount	ภาษีมูลค่าเพิ่ม VAT	ภาษีหัก ณ ที่จ่าย Withholding Tax	จำนวนเงินในใบแจ้งหนี้ทั้งหมด Total Invoice Amount	หมายเหตุ Remarks
- / -	-	-	ไม่มีข้อมูล No Data	-	-	- -	

หมายเหตุ: ค่าไฟฟ้าส่วนกลาง เดือน 10/68
Remarks

เอกสารนี้ไม่จำเป็นต้องมีลายเซ็นของผู้มีอำนาจของธนาคารเนื่องจากจัดพิมพ์ผ่านระบบคอมพิวเตอร์ หากต้องการสอบถามข้อมูลเพิ่มเติม กรุณาติดต่อศูนย์บริการลูกค้าธุรกิจ โทร. 02-722-2222 (This document is computer-generated and does not require the signature of SCB's authorized person. For more information, please call our Contact Center at 02-722-2222.)